



CONFEDERAZIONE ITALIANA  
CONSULTORI FAMILIARI  
DI ISPIRAZIONE CRISTIANA  
O.D.V.

00168 Roma  
Largo Francesco Vito, 1  
06.30.17.820  
328.62.42.482  
cfcroma@libero.it  
cfc-rm@unicatt.it  
www.cfc-italia.it



CONFEDERAZIONE ITALIANA  
CONSULTORI FAMILIARI  
DI ISPIRAZIONE CRISTIANA  
O.D.V.



**MAPPA DEI CONSULTORI e ORGANI COLLEGIALI**  
**Quadriennio 2024-2028**



CONFEDERAZIONE ITALIANA  
CONSULTORI FAMILIARI  
DI ISPIRAZIONE CRISTIANA  
O.D.V.

Largo Francesco Vito, 1 - 00168 Roma - Tel. 063017820 - Fax 0630155743  
E-mail: cfcroma@libero.it - cfcroma@rm.unicatt.it



**Dacci una mano  
ad aiutare la famiglia.**

**Con il tuo  
5xMILLE**

**cod. fiscale CFC: 97092240585**



**CONFEDERAZIONE ITALIANA CONSULTORI  
FAMILIARI DI ISPIRAZIONE CRISTIANA  
(ODV)**

**ORGANI COLLEGIALI**

**MAPPA DEI CONSULTORI**

**CONSULTORI UCIPEM**

Largo Francesco Vito, 1 - 00168 Roma  
Segreteria: 063017820 - 3286242482

[www.cfc-italia.it](http://www.cfc-italia.it)  
[cfcroma@libero.it](mailto:cfcroma@libero.it) - [cfc-rm@unicatt.it](mailto:cfc-rm@unicatt.it)

Codice Fiscale: 97092240585  
IBAN: IT 12 Z 02008 05314 000400309680

## PREMESSA

---

“Non possiamo andare avanti ciascuno per conto suo.  
Ma solo insieme. Nessuno si salva da solo”  
*Papa Francesco, 27 marzo 2020*

La presente pubblicazione della Rubrica dei Consulori Familiari di Ispirazione Cristiana è stata predisposta allo scopo di far conoscere l’articolazione dei Consulori Familiari, che in più di quarant’anni hanno impreziosito il territorio nazionale ed hanno offerto il loro contributo di ascolto, orientamento e consulenza.

La Rubrica dei Consulori Familiari è un importante strumento di lavoro intento a favorire lo scambio di esperienze e la comunicazione tra i vari Organi della Confederazione, le Federazioni regionali e i Consulori Familiari presenti sul territorio nazionale. La presentazione degli organi collegiali, eletti nell’Assemblea confederale del 4 febbraio 2024, vuole essere uno strumento di conoscenza dell’organizzazione interna della Confederazione ed un invito a stabilire un proficuo rapporto di collaborazione. I Consulori Familiari sono ordinati su base regionale e rappresentati secondo le rispettive Federazioni regionali, al fine di facilitarne il reperimento e la fruizione da parte delle famiglie e degli utenti. La presentazione di tutti i Consulori operanti nelle 17 Federazioni regionali si propone di favorire il lavoro di rete, i contatti tra gli operatori, la diffusione di iniziative ed esperienze. A tale scopo abbiamo inserito anche gli indirizzi dei consulori familiari aderenti all’UCIPEM con la quale si è sviluppata una crescente promettente collaborazione.

Ci auguriamo, inoltre, che questo agile strumento di lavoro possa esser un utile riferimento per tutti gli operatori che si occupano della famiglia a vari livelli; per gli uffici diocesani, in particolare quelli di pastorale familiare, per le diverse organizzazioni del Forum delle Associazioni Familiari e per le parrocchie che vi possono trovare riferimenti sicuri e luoghi di aiuto competente per le famiglie; per la comunità civile, gli enti locali, i servizi del territorio e del terzo settore (cooperative, organizzazioni di volontariato, associazioni) che possono contare su servizi efficaci e di prossimità a sostegno della famiglia; per le famiglie stesse che possono trovare più facilmente luoghi ospitali in cui essere accolte, ascoltate ed aiutate da operatori qualificati.

La rubrica, con periodici aggiornamenti, è disponibile anche in formato elettronico sul sito della Confederazione **[www.cfc-italia.itcfc22](http://www.cfc-italia.itcfc22)**

Giugno 2024

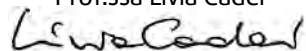
La Presidente  
Prof.ssa Livia Cadei  

---

# ORGANI COLLEGIALI

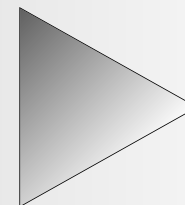

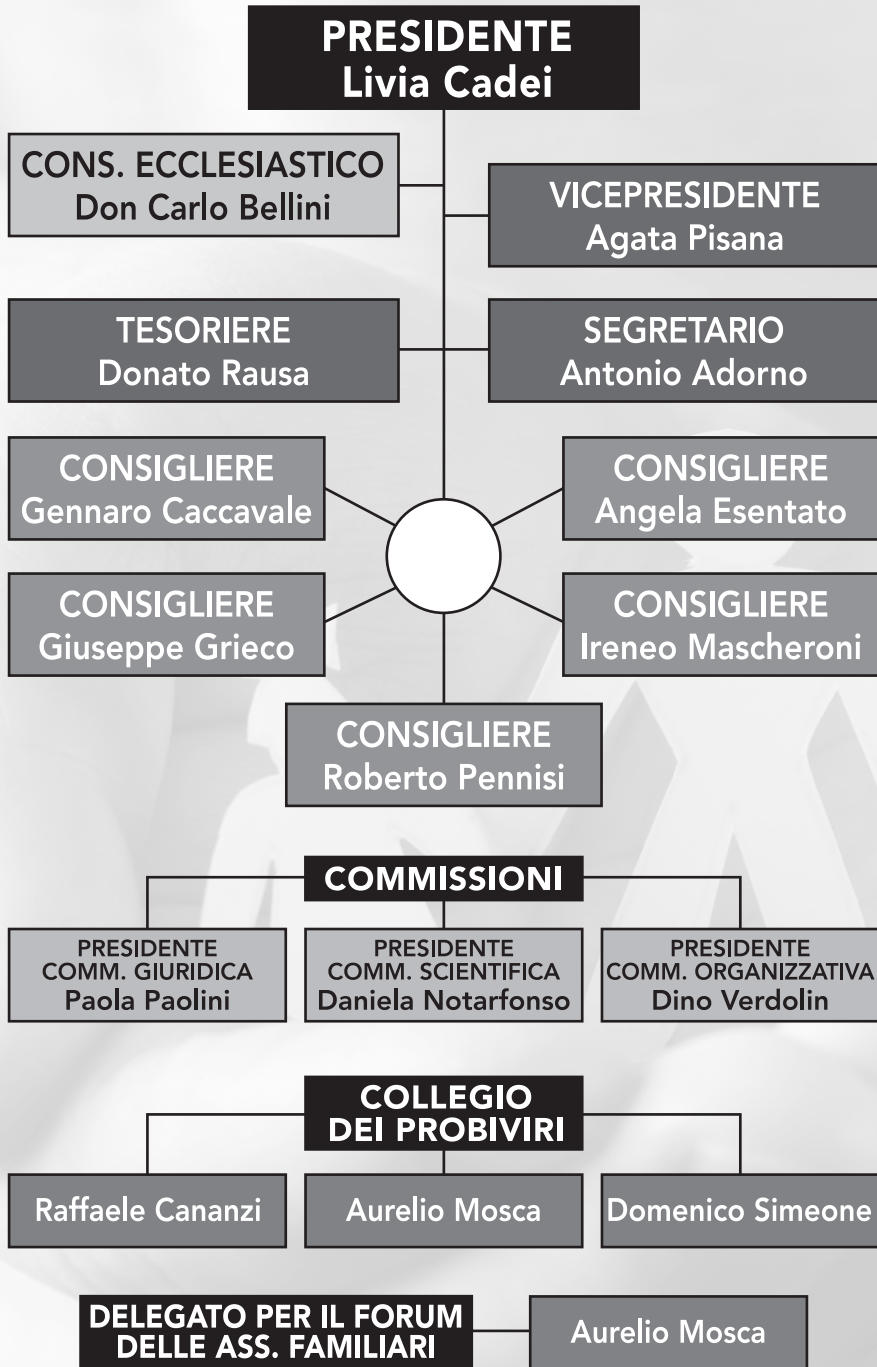

- |                                     |   |
|-------------------------------------|---|
| <b>PRESIDENTE</b>                   | <b>CADEI Prof.ssa Livia</b><br>Via Vaila, 29 – 25064 GUSSAGO (BS)<br>0302771236 – 3480026735<br>livia.cadei@unicatt.it            |
| <b>CONSULENTE<br/>ECCLESIASTICO</b> | <b>BELLINI Don Carlo</b><br>Via Remesina interna, 58 – 41012 CARPI<br>3398937687<br>carlobellini@mac.com                          |
| <b>VICEPRESIDENTE</b>               | <b>PISANA Dott.ssa Agata</b><br>Via G. Grasso, 1 – 97100 RAGUSA<br>09321918338 – 3394914041<br>agatapisanarg@gmail.com            |
| <b>SEGRETARIO<br/>GENERALE</b>      | <b>ADORNO Ing. Antonio</b><br>Via Giotto, 78 – 90145 PALERMO<br>0916831226 – 3357831518<br>antonio.adorno@gmail.com               |
| <b>TESORIERE</b>                    | <b>RAUSA Dott. Donato</b><br>Via S. Croce, 132 – 73037 POGGIARDO (LE)<br>3396016238<br>rausd@libero.it                            |
| <b>CONSIGLIO<br/>DIRETTIVO</b>      | <b>CACCAVALE Dott. Gennaro</b><br>Via On. Francesco Napolitano, 44 – 80035 NOLA (NA)<br>3474780695<br>caccavalegennaro@libero.it  |
|                                     | <b>ESENTATO Avv. Angela</b><br>Via Lepanto, 14 – 80045 POMPEI (NA)<br>3383024132<br>angilex@gmail.com                             |
|                                     | <b>GRIECO Dott. Giuseppe</b><br>Via Emilia, 6 – 85029 VENOSA (PZ)<br>097235858 – 3939347037<br>grieco pep@tiscali.it              |
|                                     | <b>MASCHERONI Diac. Ireneo</b><br>Via Silvio Pellico, 4 – 24040 PONTIROLO (BG)<br>3479351693<br>direzione@centrofamiglia.org      |
|                                     | <b>PENNISI Dott. Roberto</b><br>Via C. Battisti, 18 – 89127 REGGIO CALABRIA<br>096524515 – 3333328648<br>robros.pennisi@gmail.com |



**PRESIDENTE  
COMMISSIONE  
SCIENTIFICA**

**NOTARFONSO Dott.ssa Daniela**  
Via Aosta, 8 – 00043 CIAMPINO (RM)  
067962526 – 3280531323  
daniela.notarfonso@gmail.com

**PRESIDENTE  
COMMISSIONE  
GIURIDICA**

**PAOLINI Dott.ssa Paola**  
Via S. Brigida, 3 66026 – 66026 ORTONA (CH)  
0859067311 – 3276568247  
paolapaolini.p@libero.it

**PRESIDENTE  
COMMISSIONE  
ORGANIZZATIVA**

**VERDOLIN Dott. Dino**  
Via De Stafani, 3 – 37045 LEGNAGO (VR)  
044222781 – 3388784997  
dinoverdolin@gmail.com

**COLLEGIO DEI  
PROBIVIRI**

**CANANZI Avv. Raffaele**  
Via N. Bixio, 14 – 89100 REGGIO CALABRIA  
0965644014 – 3357864884  
studiocananzi@libero.it

**MOSCA Dott. Aurelio**  
Via Fratelli Cervi, 21 – 20846 MACHERIO (MI)  
3316256402  
moscaaurelio@gmail.com

**SIMEONE Prof. Domenico**  
Via IV Novembre, 16 – 25068 SAREZZO (BS)  
3396592368  
domenico.simeone@unicatt.it

**PRESIDENTI DI FEDERAZIONE****ABRUZZO**

**DI LORETO Dott.ssa Maria Laura**  
Via Spaventa, 47 – 66100 CHIETI  
3391939959  
marialauradiloreto@gmail.com

**BASILICATA**

**GRIECO Dott. Giuseppe**  
Via Emilia, 6 – 85029 VENOSA (PZ)  
097235858 – 3803580345  
grieco pep@tiscali.it

**CALABRIA**

**PENNISI Dott. Roberto**  
Via C. Battisti, 18 – 89127 REGGIO CALABRIA  
096524515 – 3333328648  
robros.pennisi@gmail.com

**CAMPANIA**

**COSTANTINO Dott. Domenico**  
Via Annicchini, 131/g – 80078 POZZUOLI (NA)  
3395695942  
micostan@libero.it

**EMILIA ROMAGNA**

**GROSSI Don Alessio**  
Via Arginone, 157 – 44177 FERRARA  
3478284287  
Alessio.don@libero.it

**LAZIO**

**MASCOLI NESTOLA Ida**  
Via Leonardo Bianchi, 18 – 00168 ROMA  
3396697425  
leo.nestola@gmail.com

**LIGURIA**

**ZACCARO Dott.ssa Cinzia**  
Via E. Duse, 4311 – 16100 GENOVA  
010398228 – 3474589580  
cinziazaccaro@yahoo.it

**LOMBARDIA**

**MOSCA Dott. Aurelio**  
Via Fratelli Cervi, 21 – 20846 MACHERIO (MI)  
3316256402  
moscaaurelio@gmail.com

**MARCHE**

**PAROLISI Avv. Cristina**  
Via Montebove, 3 – 62019 RECANATI (MC)  
3291634003  
info@consultorioilportale.it  
avvcristinaparolisi@gmail.com

**PIEMONTE****VAY Dott.ssa Francesca**

Via F. Dal Pozzo, 8 – 13100 VERCELLI  
0161251657  
francescavay@gmail.com

**PUGLIA****RAUSA Dott. Donato**

Via S. Croce, 132 – 73037 POGGIARDO (LE)  
3396016238  
rausd@libero.it

**SARDEGNA****BAIO Dott.ssa Angela**

Via Florinas – 07100 SASSARI  
3492381882 – baioangela@yahoo.it  
www.cpfconsultoriosassari.it  
cpf.consultorio@tiscali.it

**SICILIA****PISANA Dott.ssa Agata**

Via G. Grasso, 1 – 97100 RAGUSA  
09321918338 – 3394914041  
agatapisanarg@gmail.com

**TOSCANA****SPAGLI Dott. Sandro**

Via Sanminiatese, 94 – 56028 SAN MINIATO (PI)  
057143477 – 3477053477  
sandro.spagli@gmail.com

**TRIVENETO****VERDOLIN Dott. Dino**

Via De Stafani, 3 – 37045 LEGNAGO (VR)  
044222781 – 3388784997  
dino.verdolin@gmail.com

**UMBRIA****FABBROCINO Dott. Francesco**

Via Don Alberto Seri, 10 – 06132 PERUGIA  
0755271074 – 371311830  
fracabbrocino@gmail.com

**PRESIDENTE****NOTARFONSO Dott.ssa Daniela**

Via Aosta, 8 – 00043 CIAMPINO (RM)  
067962526 – 3280531323  
daniela.notarfonso@gmail.com

**COMPONENTI ▼****BRUSTIA Dott.ssa Marina**

Viale Dante, 29 – 29100 NOVARA  
33884125747  
marina.brustia@gmail.com

**GENNARI Dott.ssa Maria Luisa**

Via Montini, 192 – 25065 LUMEZZANE (BS)  
3358143732  
marialuisa.gennari@unicatt.it

**PORCU Dott.ssa Stefania**

Via Foscolo, 10 – 08100 NUORO  
3289385064  
stefaniaporcu.ricerca@gmail.com

**TABACCHI Dott.ssa Alessia**

Via Roncari, 7 – 721023 BESOZZO (VA)  
3389543387  
alessia.tabacchi@unicatt.it

**PRESIDENTE****PAOLINI Dott.ssa Paola**

Via S. Brigida, 3 - 66026 ORTONA (CH)  
0859067311 - 3276568247  
paolapaolini.p@libero.it

**COMPONENTI ▼****ESENTATO Avv. Angela**

Via Lepanto,14 - 80045 POMPEI (NA)  
3383024132  
angilex@libero.it

**PAROLISI Avv. Cristina**

Via Montebove, 3 - 62039 RECANATI  
3291634003  
avvcristinaparolisi@gmail.com

**PESTICCIO Dott. Paolo**

Via Dante, 9 - 20813 BOVISIO MASCIAGO (MB)  
3332456768  
paolopesticcio@yahoo.it

**SGROI Avv. Massimiliano**

Via Matteo Bandello,3 - 20123 MILANO  
0236754029 - 3476220012  
massimilianosgroi@hotmail.com

**VINCITORE Avv. Amelia**

Via Crati, 21 - 87036 RENDE (CS)  
334965910  
a.vinci2018@gmail.com

**PRESIDENTE****VERDOLIN Dott. Dino**

Via De Stafani, 3 - 37045 LEGNAGO (VR)  
044222781 - 3388784997  
dino.verdolin@gmail.comt

**COMPONENTI ▼****ADORNO Ing. Antonio**

Via Giotto, 78 - 90145 PALERMO  
0916831226 - 3357831518  
antonio.adorno@gmail.com

**MASCHERONI Diac. Ireneo**

Via Pellico,4 - 24040 PONTIROLO NUOVO (BG)  
3479351693  
direzione@centrofamiglia.org

**PAOLINI Dott.ssa Paola**

Via S. Brigida, 3 - 66026 ORTONA (CH)  
0859067311 - 3276568247  
paolapaolini.p@libero.it

**RAUSA Dott. Donato**

Via S. Croce, 132 - 73037 POGGIARDO (LE)  
3396016238  
rausd@libero.it

**SERRA Dott. Vincenzo**

Porta Gioberti, 1 - 04018 SEZZE (LT)  
3356767067  
vincenzoserra1982@gmail.com

ALTRE CARICHE

**DIRETTRICE  
DELLA RIVISTA  
C.F.O.**

**CADEI Prof.ssa Livia**  
Via Vaila, 29 - 25064 GUSSAGO (BS)  
0302771236 - 3480026735  
livia.cadei@unicatt.it

**DELEGATO  
PER IL FORUM  
DELLE ASSOCIAZIONI  
FAMILIARI**

**MOSCA Dott. Aurelio**  
Via Fratelli Cervi, 21 - 20846 MACHERIO (MI)  
3316256402  
moscaaurelio@gmail.com

**WEBMASTER**

**ANCESCHI Dott.ssa Sandra**  
Via G. Bisi, 3 - 41012 CARPI (MO)  
3384302964  
a.sandra1964@gmail.com

**SEGRETERIA**

**BOVOLOTTO Maria**  
Largo Francesco Vito, 1 - 00168 ROMA  
063017820 - 3286242482  
cfc-rm@unicatt.it

ALTRE CARICHE

# MAPPA DEI CONSULTORI

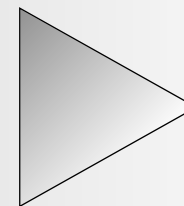

*In grassetto i Presidenti di Federazione Regionale*

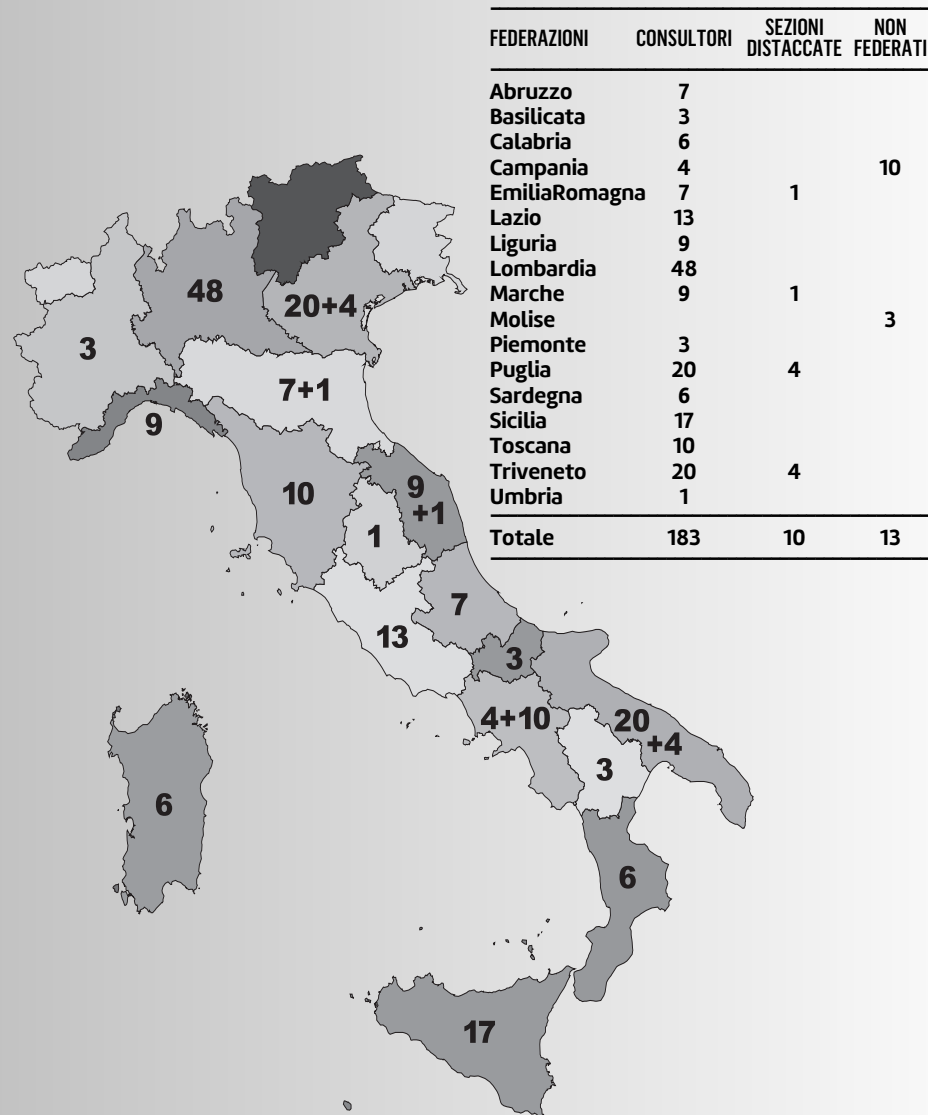



**FEDERAZIONE REGIONALE ABRUZZO**

Via Spaventa, 47 – 66100 CHIETI  
**DI LORETO Dott.ssa Maria Laura**  
 3391939959 – marialauradiloreto@gmail.com

**AVEZZANO (AQ)**  
**67051**  
**ABR01**

**CONSULTORIO FAMILIARE C.I.F aps**

Via Mons. Valeri, 26 – 086323222  
 consultoriocifaz@gmail.com  
 DI RENZO Maria Valeria – 3343711052

**CHIETI**  
**66100**  
**ABR02**

**CONSULTORIO FAMILIARE C.I.F**

Via G.M. Mazzetti, 5 – 0871331660  
 cifcomunalechieti@virgilio.it  
 Dott.ssa Giuliana Stella

**CHIETI**  
**66100**  
**ABR03**

**COOPERATIVA SOCIALE ALPHA – Consultorio Alpha**

Via Spaventa, 47 – 0871562858  
 alphacooperativasociale@gmail.com – www.alpha.ch.it  
 DI LORETO Dott.ssa Maria Laura – 3391939959

**L'AQUILA**  
**67100**  
**ABR04**

**CONSULTORIO FAMILIARE C.I.F**

Via Francesco Santavicca, 1 – 0862419584  
 info@consultoriocifaq.it  
 VISIONI Adelia – 3453552567 – adevisio@inwind.it

**ORTONA (CH)**  
**66026**  
**ABR05**

**CONSULTORIO FAMILIARE A.Ge. onlus**

Via Giovanni XXIII, 80 – 0859064550  
 consultage@virgilio.it – www.consultage.it  
 DI STEFANO Tommaso – todiste@libero.it  
 SERRA Achille – achilleserra81254@gmail.com

**PESCARA**  
**65124**  
**ABR06**

**CONSULTORIO FAMILIARE C.I.F**

Via Passo Lanciano, 50 – 085388111  
 cif.prov.pescara@alice.it  
 PICCIONI Maria – 3356288733  
 FEDERICO Gabriella

**PESCARA**  
**65121**  
**ABR07**

**CONS. FAM. UCIPEM “Amici del Consultorio”**

Via Campobasso, 11 – 08528860  
 info@ucipempescara.org  
 MARCUCCI Don Cristiano – 3288719111

**FEDERAZIONE REGIONALE BASILICATA**

Via Emilia, 6 – 85029 VENOSA (PZ)  
 097225858  
**GRIECO Dott. Giuseppe** – 3803580345  
 griecoep@tiscali.it

**MELFI (PZ)**  
**85025**  
**BAS02**

**CONSULTORIO FAMILIARE****“Famiglia Accoglienza e Vita”**

Via Vittorio Veneto, 2 – 0972238181  
 GRIECO Dott. Giuseppe – 3803580345  
 griecoep@tiscali.it

**POTENZA**  
**85100**  
**BAS03**

**CONSULTORIO FAMILIARE C.I.F.**

Contrada Bucaletto, Lotto C – 097169169  
 VICECONTI Antonella – antonellaviceconti@gmail.com  
 CAMPANELLA Tonia – 3388597923  
 toniacampANELLA70@gmail.com

**POTENZA**  
**85100**  
**BAS04**

**ASSOCIAZIONE CONFAMILIA odv ets**

Via Raffaele Acerenza, 37  
 info@consultoriodiocesano.pz.it – confamilia@email.it  
 PARIGI Dott. Umberto  
 CARBONE Rosa – carbone.rosa07@gmail.com

**FEDERAZIONE REGIONALE CALABRIA**

Via Girolamo Tagliavia, 21 – 89128 REGGIO CALABRIA  
**PENNISI Dott. Roberto Rosario** – 3333328648  
 robros.pennisi@gmail.com  
 C.E.R.: CUZZOCREA Don Francesco – 3392468992  
 doncuzzocrea@alice.it

**CETRARO (CS)**  
**87022**  
**CAL01**

**CONS. FAM. DIOCESANO “Amoris laetitia”**  
 Via C. Ricucci, 19 – 0984511323  
 SBARRA Don Loris – 3498462985 – sbarraloris@libero.it

**COSENZA**  
**87100**  
**CAL02**

**CONSULTORIO FAMILIARE “La Famiglia”**  
 Piazza Parrasio Giano, 10 – 3270133514  
 consultorio.lafamiglia.cs@gmail.com  
 DE ROSA Dott. Giuseppe – 3289676861

**CROTONE**  
**88900**  
**CAL03**

**CONSULTORIO FAMILIARE**  
 co Curia Diocesana – 096225674  
 curia@diocesidicrotonesantaseverina.it  
 MACRÌ Don Antonio – 3297168835  
 a.donmacri@gmail.com

**GIOIA TAURO (RC)**  
**89013**  
**CAL04**

**CONSULTORIO FAMILIARE “Paolo VI”**  
 Via S.S. 111, 441 – 0966501332 – 3385270988  
 GRECO Dott. Francesco – greco.f@libero.it

**LAMEZIA TERME**  
**(CZ)**  
**88046**  
**CAL05**

**CONSULTORIO FAMILIARE “Sara e Tobia”**  
 Via Lissania, 2 – 3393992469  
 CICIONE STRANGIS Don Domenico – 3393992469  
 domenicostrangis@libero.it

**REGGIO CALABRIA**  
**89128**  
**CAL06**

**CONSULTORIO FAMILIARE “Pasquale Raffa”**  
 Via Tagliavia, 21 – 0965890004 – 3278884752  
 consultorioraffa@gmail.com  
 MARCELLI Dott. Piergiuseppe – 3387913488

**FEDERAZIONE REGIONALE CAMPANIA**

Via Toledo, 16 – 80132 NAPOLI  
**COSTANTINO Dott. Domenico** – 3395695942  
 ederazionecampania.cfc@gmail.com

**ANGRI (SA)**  
**84012**  
**CAM01**

**CONS. FAM. “Granello di Senapa onlus”**  
 Via Maddalena Caputo, 17 – 081940881 – 3331204683  
 associazione@granellodisenapa.org  
 FORMICOLA Luigi  
 COSENTINO Sr. Filomena

**CASTELLAMMARE**  
**DI STABIA (NA)**  
**80053**  
**CAM02**

**CONSULTORIO FAMILIARE STABIESE**  
 Via Sant’Anna, 3  
 consultoriofamiliare@tiscali.it  
 AIELLO Dott. Bruno

**NAPOLI**  
**80132**  
**CAM03**

**CONS. FAM. “Fondazione EOS onlus”**  
 Via Toledo, 16 – 0815522234 – 333956959  
 info@fondazioneeos.org  
 COSTANTINO Dott. Domenico – 3395695942  
 micostan@libero.it

**NOLA (NA)**  
**80035**  
**CAM04**

**CONS. FAMILIARE “Mons. Alfredo Sabelli” ODV**  
 Via Merliano, 54  
 CACCAVALE Dott. Gennaro – 3474780695  
 caccavalegennaro@libero.it

**CONSULTORI NON ANCORA FEDERATI**

**BENEVENTO**  
**82100**

**CONSULTORIO FAMILIARE Spazio Famiglia**  
 Vico Arechi, 12 – 3929432487  
 antonellapontillo@progettofamiglia.org  
 PAGLIARULO Dott. Filippo  
 PONTILLO Antonella

**CASAVATORE (NA)**  
**80020**

**CONS. FAMILIARE Provincia Eccl. Napoletana**  
 0817316813  
 OREFICE Vincenzo – 3387622203  
 vincenzorefice@libero.it

**MONDRAGONE (CE)**  
**81034**

**CONSULTORIO FAMILIARE “Giovanni Paolo II”**  
 Via Amedeo, 21 – 0823973679 – 3338550536  
 consultoriogpaolo@libero.it  
 MAZZUCCHI Corinna – corinnamazzucchi@libero.it  
 Don Nando – 3496771974

**PIEDIMONTE  
MATESE (CE)  
81016**

**CENTRO DIOCESANO PER LA FAMIGLIA  
"Mons. Angelo Campagna"**  
Via S. Marco - 3661547752  
centrodiocesanofamiglia@virgilio.it  
DI CERBO Mons. Valentino  
CINOTTI Dott. Davide - cinottidavide@libero.it

**POMIGLIANO  
D'ARCO (NA)  
80038**

**CONSULTORIO FAMILIARE  
di Ispirazione Cristiana "O.A.S.I.S."**  
Via Terracciano, 204 - 0818035082  
IAZZETTA Dott. Giuseppe - gr.iazzetta@libero.it  
DELLA MAGNA Dott.ssa M. Letizia

**POMPEI  
80045**

**CONSULTORIO FAMILIARE  
"San Giuseppe Moscati"**  
Piazza Bartolo Longo, 1 - 0818577501 - 333581901  
consultoriodiocesano Pompei@gmail.com  
LUNGARINI Don Giuseppe - dongielle@alice.it

**POZZUOLI  
ARCO FELICE (NA)  
80078**

**CONSULTORIO FAMILIARE  
"Famiglia Nuova"**  
co Parrocchia S. Michele Arcangelo  
Via Antonino Pio, 1 - 3283632109  
rodolfo.lucia@libero.it  
GUIDA Dott.ssa Giovanna  
GIORDANO Dott. Rodolfo

**SALERNO  
84122**

**CONSULTORIO FAMILIARE "IL Cedro"**  
Via Bastioni, 4 - 089255078 - 089255078  
info@consultorioilcedro.it  
Avv. ANZALONE Diac. Francesco  
francescoanzalone@libero.it  
CAPUANO Don Alfonso - alfcapuano@alice.it

**SANTA MARIA  
CAPUA VETERE (CE)  
81055**

**CONSULTORIO FAMILIARE  
Centro Famiglia**  
Via Galatina, 126 - 0823797788  
consultoriocentrofamiglia@diocesidicapua.it  
BRANO Don Gianni

**TEANO (CE)  
81057**

**CONSULTORIO FAMILIARE DIOCESANO  
"Centro Famiglia Emmaus"**  
Vico Ginnasio, 1 - 3285348376  
centrofamiglia.teano@gmail.com  
D'ANGELO Don Gianluigi

## EMILIA ROMAGNA

**FEDERAZIONE REGIONALE EMILIA ROMAGNA**  
Via Arginone, 157 - 44177 FERRARA  
**GROSSI Don Alessio**  
3478284287  
alessio.don@libero.it

**BOLOGNA  
40134  
EMR01**

**CONSULTORIO FAMILIARE BOLOGNESE**  
Via Irma Bandiera, 22A - 0516145487  
info@consultoriobolognese.com  
www.consultoriobolognese.com  
CASSANI don Massimo  
NANETTI Minea

**CARPI (MO)  
41012  
EMR02**

**CONSULTORIO FAMILIARE Ass. "Camilla Pio"**  
Via Trento e Trieste, 10 - 3477049112  
www.consultoriodiocesano.it  
BELLINI Don Carlo - carlobellini@mac.com

**CODIGORO (FE)  
44021  
EMR03**

**CONSULTORIO FAMILIARE "Spazio Famiglia"**  
Via E. De Amicis, 5 - 3517374332  
associazionespaziosfamiglia@gmail.com  
CAVALLARI Stefano  
UGATTI Maria Rita

**FERRARA  
44121  
EMR07**

**CONSULTORIO FAMILIARE "InConTra"**  
Via Cairoli, 30 - 0532228070  
consultorio@incontrafe.it  
GROSSI Don Alessio  
MORETTI Anna - anna6moretti@gmail.com

**BONDENO (FE)  
44012  
EMR08**

**CONSULTORIO FAMILIARE "InConTra"**  
*Sezione distaccata di Ferrara*  
Via Repubblica, 50  
GROSSI Don Alessio

**MODENA  
41126  
EMR04**

**CENTRO DI CONSULENZA PER LA FAMIGLIA**  
Strada Formigina, 319 - 059355386 - 3397942695  
consulfam@ccfmodena.it  
http://consultorio.chiesamodenanonatola.it/  
TREVISAN Don Maurizio  
MONZANI Dott. Alessandro

**RAVENNA**  
**48121**  
**EMR05**

**CONSULTORIO FAMILIARE DIOCESANO**  
 Via De Gasperi, 67 – 054439191 – 0544214182  
 info@consultoriofamiliareravenna.it  
 www.consultoriodioesanora.it  
 MORINI Diac. Vittorio  
 MUSA Don Franco

**REGGIO EMILIA**  
**42100**  
**EMR06**

**CONSULTORIO FAMILIARE DIOCESANO**  
 Via Reverberi, 3 – 05221402249  
 affidarsinsieme@gmail.com  
 ORLANDINI Don Angelo – 3881658384  
 ZAPPETTINI Francesco  
 francescozappettini@pec-studio.it

## LAZIO

**APRILIA (LT)**  
**04011**  
**LAZ01**

**FEDERAZIONE REGIONALE LAZIO**  
 Via Leonardo Bianchi, 18 – 00168 Roma  
**MASCOLI NESTOLA Ida**  
 3334521384  
 leo.nestola@gmail.com

**CONS. DIOCESI DI ALBANO “Centro Famiglia e Vita”**  
 Via Trieste, 19 – 069275185  
 www.consultoriofamigliaevita.org  
 cfamigliav2003@gmail.com  
 NOTARFONSO Dott.ssa Daniela  
 daniela.notarfonso@gmail.com  
 C.E.: GRAJEDA Don Jesus – 3896146842

**CARPINETO ROMANO (RM)**  
**00032**  
**LAZ02**

**CONSULTORIO FAMILIARE “Progetto Famiglia”**  
 Via Matteotti – 3313175947  
 CACCIOTTI Dott. Emilio – emiliocacciotti@gmail.com  
 CAMPAGNA Ciro – cirocampagna@hotmail.it

**FIUGGI**  
**03015**  
**LAZ03**

**CONSULTORIO FAMILIARE**  
 Via dei Villini, 82 – 0775505581  
 consultoriofami2006@libero.it  
 CORETTI Don Marcello – donmarcellocoretti@libero.it  
 VINCIGUERRA Mario  
 C.E.: CORETTI Don Marcello

**FONDI (LT)**  
**04022**  
**LAZ04**

**CONSULTORIO FAMILIARE “La Famiglia”**  
 Via della Farnia, 18 – 0771511700  
 Via Lazio, 5 (Sede operativa) c/o Parr. San Paolo Ap.  
 3283158378  
 AZZOLINA Ins. Rosa – 3288941356 – rosa.azzolina@live.it  
 C.E.: MATARRAZZO Don Erasmo – matarera@alice.it

**FRASCATI (RM)**  
**00044**  
**LAZ05**

**CONS. DIOCESI DI FRASCATI “Centro per la Famiglia”**  
 P.le Capocroce, 1 (1° P.) – 069421716  
 consultoriofrascati@tiscali.it  
 FODDIS Dott.ssa Maria Teresa – 3470056336  
 fmariateresa@gmail.com  
 C.E.: GRAJEDA – 3896146842

**FROSINONE**  
**03100**  
**LAZ06**

**CONSULTORIO FAMILIARE “Anatolè”**  
 Viale Europa, 38 – 0775835038 – 3398170881  
 www.consultorioanatole.it – info@consultorioanatole.it  
 D'ONOFRIO Don Ermanno  
 NATALE Daniele



**LATINA**  
**04100**  
**LAZ07**

**CONSULTORIO DIOCESANO "Crescere Insieme"**  
Via Sezze, 16 - 07734068004 - 3356767067  
www.consultoriodiocesanolatina.it  
contatti@consultoriodiocesanolatina.it  
segreteria@consultoriodiocesanolatina.it  
SERRA Dott. Vincenzo - vincenzoserra1982@gmail.com  
C.E.: SPAVIERO Don Paolo

**PALESTRINA**  
**00036**  
**LAZ08**

**CONSULTORIO FAMILIARE "Sidera"**  
Via Colle Girello, 2 - 3457580978  
consultoriosidera2012@gmail.com  
ZAREBSKY Don Martino - donmartino.palestrina@yahoo.it  
C.E.: ZAREBSKY Don Martino

**RIETI**  
**02100**  
**LAZ09**

**CONSULTORIO DIOCESANO "In Famiglia"**  
Via S. Rufo, 22 - 0746253651 - 3890112413  
consultorio@chiesadirieti.it  
SCOLARI Padre Luca  
DE FILIPPIS Dott.ssa Concetta

**ROMA**  
**00132**  
**LAZ10**

**CONSULTORIO FAMILIARE AGAPE ODV**  
Via Fosso dell'Osa, 435 - 3715659649  
info@consultorionfamiliareagape.it  
FRATTINI P. Dario  
POMPILIO Dott.ssa Danila

**ROMA**  
**00168**  
**LAZ10**

**CONSULTORIO FAMILIARE**  
**Università Cattolica del Sacro Cuore**  
Largo Francesco Vito, 1 - 0630154547  
consultorio.familiare@unicatt.it  
CAVATORTA Dott.ssa Paola

**ROMA**  
**00174**  
**LAZ11**

**CONSULTORIO FAMILIARE "Al Quadraro"**  
Via Tuscolana, 619 - 0676906620  
segreteria@consultorioquadraro.it  
CLEMENTE CICHI Dott.ssa Enrica  
C.E.: COLLEO Don Pino

**VITERBO**  
**01100**  
**LAZ12**

**CONSULTORIO FAMILIARE**  
Via San Lorenzo, 64 - 0761321525 - 3511344796  
segreteria@famigliaviterbo.it  
RANUZZI Massimo e Grazia  
massimo55ranuzzi@gmail.com  
POLLEGIONI Don Giorgio - giorgio.pollegioni@alice.it

## LIGURIA

**FEDERAZIONE REGIONALE LIGURIA**  
Vico Falamonica, 1/10 - 16123 GENOVA  
010540731 - 3384870244  
federazioneregionaleligure@gmail.com  
**ZACCARO Dott.ssa Cinzia** - 3474589580  
cinziazaccaro@yahoo.it  
**C.E.: CAVALLERO Mons. Michele**

**CHIAVARI (GE)**  
**16043**  
**LIG02**

**CENTRO CONSULENZA "La Famiglia"**  
*Indirizzo provvisorio per locali al momento inagibili:*  
C.so Millo 121 - 16043 Chiavari  
0185321757 - 375.8280297  
centroconslafamiglia@libero.it  
CAVAGNARO Paolo - 3296509279 - palosale@gmail.com

**GENOVA**  
**16123**  
**LIG03**

**CENTRO DI SOSTEGNO ALLA PERSONA**  
**Associazione CIF "Mascherona" odv**  
Vico Lepre, 9 - 3756428109  
cifmascherona@gmail.com  
CASTELLO Luisa - 3428692117  
luisamariacastello@gmail.com

**GENOVA**  
**16129**  
**LIG04**

**ASSOCIAZIONE CONS. FAMILIARE C.I.F. odv**  
Via Ilice, 6/18 - 010311908 - 3288056737  
consultorionfam.cif@fastwebnet.it  
PARODI Francesca - 3396075756  
francesca17parodi@gmail.com

**GENOVA NERVI**  
**16167**  
**LIG05**

**CONSULTORIO FAMILIARE DEL LEVANTE**  
**Ass. per La Famiglia Vicariato di Nervi**  
Via Sarfatti, 18 - 0103724495  
cf.levante.nervi@gmail.com  
CHIOSSI Massimo - 3493583842  
max.chiossi@gmail.com

**GENOVA PEGLI**  
**16155**  
**LIG06**

**CENTRO S.A.S. Pegliese**  
P.zza S. M. Immacolata, 1 - 0106981321  
centropegliese@anspi.net  
consultorionfamiliarepegliese@anspi.net  
PETRALIA Luca - luca.petra67@gmail.com  
DOSSI Stefano - stefano.dossi@anspi.net

**IMPERIA**  
**18100**  
**LIG07**

**CONSULTORIO DIOCESANO Ass. "Profamilia"**  
Via Privata Gazzano, 10 – 0183297677  
associazioneprofamiliaimperia@gmail.com  
FERRARI Augusto – 3391740370  
augustomario.ferrari@gmail.com  
REBUFFO Dott.ssa Monica – monicarebuffo@libero.it

*Sede di Albenga:*  
P.zza del Popolo, 6 – 17031 Albenga (SV) – 3398540477

**LA SPEZIA**  
**19121**  
**LIG08**

**LA FAMIGLIA odv**  
Via Cadorna, 24 – 3931479654  
lafamiglialaspezia@gmail.com  
POLETTI Don Roberto – 3382638581  
roby.pole@gmail.com

**SANREMO (IM)**  
**18038**  
**LIG09**

**CENTRO PROMOZIONE FAMIGLIA**  
Strada Rocca, 9 – 0184509548 – 3271412875  
centrofamigliasanremo@gmail.com  
LIPARI Simona  
MINASI Dott.ssa Silvia – 3271412875  
direzionecpfamiglia@gmail.com

**SAVONA**  
**17100**  
**LIG10**

**CONSULTORIO FAMILIARE ACF odv**  
Via Loreto Vecchia, 4 – 0198386320 – 3280319547  
consultorioacf.sv@gmail.com  
BERRUTO Elena – 3385931311 – oturreb@gmail.com

## LOMBARDIA

**FEDERAZIONE LOMBARDA**  
**CENTRI ASSISTENZA FAMIGLIA Fe.L.Ce.A.F**  
Via S. Antonio, 5 – 20122 MILANO – 0258391369  
www.felceaf.it – segreteria@felceaf.it  
**MOSCA Dott. Aurelio**  
3316256402  
presidente@felceaf.it

**ASSAGO (MI)**  
**20057**  
**LOM01**

**CENTRO SERVIZIO FAMIGLIA**  
**Fond. Fare Famiglia** – www.farefamiglia.org  
Via dei Caduti, 10 – 0245700030  
consultorioassago@farefamiglia.org  
SIRTORI Don Domenico  
CIAVARELLA Dott. Claudio

**BERGAMO**  
**24125**  
**LOM02**

**CONSULTORIO "C. Scarpellini"**  
**Fond. Angelo Custode** – www.consultoriofamiliarebg.it  
Via Conventino, 8 i.3 – 0350072364  
scarpellini@fondazioneangelocustode.it  
www.fondazioneangelocustode.it/consultori  
NOZZA Mons. Vittorio  
MAZZUCCO Dott. Antonio

**BERGAMO**  
**24125**  
**LOM03**

**CONSULTORIO FAMILIARE ADOLESCENTI E GIOVANI**  
**Fond. Angelo Custode** – www.consultoriofamiliarebg.it  
Via Conventino, 8 i.6 – 0350072371  
adolescenti@fondazioneangelocustode.it  
www.fondazioneangelocustode.it/consultori  
NOZZA Mons. Vittorio  
MAJER Dott. Emilio

**BINASCO (MI)**  
**20082**  
**LOM04**

**CENTRO ASSISTENZA FAMIGLIA**  
**Fond. Fare Famiglia** – www.farefamiglia.org  
Via Manzoni, 5 – 029054843  
consultoriobinasco@farefamiglia.org  
SIRTORI Don Domenico  
CIAVARELLA Claudio

**BOLLATE (MI)**  
**20061**  
**LOM05**

**CENTRO DI ASSISTENZA ALLA FAMIGLIA**  
**Fond. Fare Famiglia** – www.farefamiglia.org  
Via Repubblica, 1 – 023590525  
consultoriobollate@farefamiglia.org  
SIRTORI Don Domenico  
CIAVARELLA Claudio

**BRENO (BS)**  
**25043**  
**LOM06**

**CONSULTORIO FAMILIARE "G.Tovini"**  
Via Guadalupe, 10 - 0364327990  
consultovini@libero.it - www.consultovini.it  
TESTINI Faustino  
DUCOLI Dott.ssa Guglielmina

**BRESCIA**  
**25123**  
**LOM09**

**CONSULTORIO FAMILIARE DIOCESANO DI BRESCIA**  
**"Familiae Auxilium Società Cooperativa Sociale ETS"**  
Via Schivardi, 58 - 030396613  
consultoriodiocesano@consultoriodiocesano.brescia.it  
www.consultoriodiocesano.brescia.it  
FERRARI Dott.ssa Adele  
DONZELLI Don Manuel

**BRESCIA**  
**25124**  
**LOM08**

**CONSULTORIO FAMILIARE PRIVATO CIDAF**  
**Fond. Poliambulanza**  
Via Sorelle Ambrosetti, 10 - 0303518731  
consultorio.bs2@poliambulanza.it  
www.poliambulanza.it/consultori-familiari-cidaf  
TACCOLINI Dott. Mario  
TRIBOLDI Dott. Alessandro

**BRESSO (MI)**  
**20093**  
**LOM10**

**CENTRO DELLA FAMIGLIA DEL DECANATO DI BRESSO**  
**Fond. Edith Stein** - www.fondazioneedithstein.it  
Via Marconi, 28 - 0266503439  
bresso@fondazioneedithstein.it  
SPREAFICO Don Roberto  
CASATI Dott.ssa Elena

**BUSTO**  
**ARSIZIO (VA)**  
**21052**  
**LOM11**

**CONSULTORIO PER LA FAMIGLIA**  
**Fond. Betania** - www.fondazioneprofumodibetania.it  
Via A. Pozzi, 7 - 0331628300  
segreteriabusto@fondazionebetania.it  
PISONI Don Luigi  
OTTONELLI Dott.ssa Gabriella

**CALUSCO**  
**D'ADDA (BG)**  
**24033**  
**LOM12**

**CONS. FAMILIARE "Mons. Roberto Amadei"**  
**Fond. Angelo Custode** - www.consultoriofamiliarebg.it  
Via Giuseppe Verdi, 146 - 0350072350  
calusco@fondazioneangelocustode.it  
www.fondazioneangelocustode.it/consultori  
NOZZA Mons. Vittorio  
MAZZUCCO Dott. Antonio

**CANTÙ (CO)**  
**22063**  
**LOM13**

**CONSULTORIO FAMILIARE DECANALE**  
**Fond. Don Caccia** - www.fondazioneoncaccia.it  
Via A. Volta, 11 - 0313515126  
segreteria.cantu@fondazioneoncaccia.it  
COLOMBO Don Emilio  
ALBERICO Dott.ssa Claudia

**CARAVAGGIO (BG)**  
**24043**  
**LOM14**

**CONSULTORIO FAMILIARE PUNTO FAMIGLIA**  
**Cooperativa Sociale Agape** - www.centrofamiglia.org  
Via Circonvallazione Giovanni Paolo II, 13 - 036351555  
segreteria@centrofamiglia.org  
LINGIARDI Dott.ssa Elena  
MASCHERONI diac. Irene

**CERNUSCO SUL**  
**NAVIGLIO (MI)**  
**20063**  
**LOM15**

**CONSULTORIO CENTRO PER LA FAMIGLIA**  
**Fond. Martini** - www.fondazionemartini.org  
P.zza Giacomo Matteotti, 20 - 029241342  
info.cernusco@fondazionemartini.org  
MANTEGAZZA Don Carlo

**CINISELLO**  
**BALSAMO (MI)**  
**20092**  
**LOM16**

**CENTRO DELLA FAMIGLIA**  
**Fond. Edith Stein** - www.fondazioneedithstein.it  
Via Carducci, 21 - 026171927  
cinisello@fondazioneedithstein.it  
SPREAFICO Don Roberto  
BIADER Dott.ssa Chiara

**CLUSONE (BG)**  
**24023**  
**LOM17**

**CONS. FAMILIARE "S. Gianna Beretta Molla"**  
**Fond. Angelo Custode** - www.consultoriofamiliarebg.it  
Via XXV Aprile, 1/A - 0350072310  
clusone@fondazioneangelocustode.it  
www.fondazioneangelocustode.it/consultori  
NOZZA Mons. Vittorio  
MAJER Dott. Emilio

**CREMA (CR)**  
**26013**  
**LOM18**

**CONSULTORIO FAMILIARE DIOCESANO**  
Via Carlo Urbino 23 - 037382723  
www.diocesidcrema.it/consultorio-diocesano  
info@consultorioinsieme.it  
VALERANI Don Simone  
STANGA Dott.ssa Veruska

**DESIO (MI)**  
**20832**  
**LOM19**

**Ce.A.F. CENTRO DI ASSISTENZA ALLA FAMIGLIA**  
**Fond. Edith Stein** – [www.fondazioneedithstein.it](http://www.fondazioneedithstein.it)  
C.so Italia, 112 – 0362629193  
[desio@fondazioneedithstein.it](mailto:desio@fondazioneedithstein.it)  
SPREAFICO Don Roberto  
BIADER Dott.ssa Chiara

**ERBA (CO)**  
**22036**  
**LOM20**

**CONSULTORIO “La Casa”**  
**Fond. Don Caccia** – [www.fondazionedoncaccia.it](http://www.fondazionedoncaccia.it)  
Via Leopardi, 16 – 0313338253  
[segreteria.erba@fondazionedoncaccia.it](mailto:segreteria.erba@fondazionedoncaccia.it)  
COLOMBO Don Emilio  
ALBERICO Dott.ssa Claudia

**GALLARATE (VA)**  
**21013**  
**LOM21**

**CONSULTORIO PER LA FAMIGLIA**  
**Fond. Betania** – [www.fondazioneprofumodibetania.it](http://www.fondazioneprofumodibetania.it)  
P.zza Libertà, 6 – 0331777814  
[infogallarate@fondazionebetania.it](mailto:infogallarate@fondazionebetania.it)  
PISONI Don Luigi  
OTTONELLI Dott.ssa Gabriella

**LECCO**  
**23900**  
**LOM22**

**CENTRO LECCHESE DI ASSISTENZA ALLA FAMIGLIA**  
**Fond. Don Caccia** – [www.fondazionedoncaccia.it](http://www.fondazionedoncaccia.it)  
Via San Giovanni Bosco, 8 – 0341368088  
[segreteria.lecco@fondazionedoncaccia.it](mailto:segreteria.lecco@fondazionedoncaccia.it)  
COLOMBO Don Emilio  
ALBERICO Dott.ssa Claudia

**LODI**  
**26900**  
**LOM23**

**CENTRO PER LA FAMIGLIA**  
Via Biancardi, 23 – 0371421875  
[www.centrofamiglia.lodi.it](http://www.centrofamiglia.lodi.it)  
[consultorio@centrofamiglia.lodi.it](mailto:consultorio@centrofamiglia.lodi.it)  
BADARACCO mons. Franco  
BOSONI Dott. Giacinto

**MAGENTA (MI)**  
**20013**  
**LOM24**

**CENTRO CONSULENZA FAMIGLIA**  
**Fond. Fare Famiglia** – [www.farefamiglia.org](http://www.farefamiglia.org)  
Via S. Martino, 13 – 0297291832  
[consultoriomagenta@farefamiglia.org](mailto:consultoriomagenta@farefamiglia.org)  
SIRTORI Don Domenico  
CIAVARELLA Dott. Claudio

**MELZO (MI)**  
**20066**  
**LOM25**

**CONSULTORIO FAMILIARE DECANALE DI MELZO**  
**Fond. Martini** – [www.fondazionemartini.org](http://www.fondazionemartini.org)  
Via Mons. Orsenigo, 7 – 0295732039  
[info.melzo@fondazionemartini.org](mailto:info.melzo@fondazionemartini.org)  
MANTEGAZZA Don Carlo

**MERATE (LC)**  
**23807**  
**LOM26**

**CONSULTORIO FAMILIARE INTERDECANALE DI BRIVIO, MERATE, MISSAGLIA**  
**Fond. Don Caccia** – [www.fondazionedoncaccia.it](http://www.fondazionedoncaccia.it)  
Via IV Novembre, 18 – 0399285117  
[segreteria.merate@fondazionedoncaccia.it](mailto:segreteria.merate@fondazionedoncaccia.it)  
COLOMBO Don Emilio  
ALBERICO Dott.ssa Claudia

**MILANO**  
**20122**  
**LOM32**

**CENTRO DI ASSISTENZA “La Famiglia Ambrosiana”**  
**Fond. Guzzetti** – [www.fondazioneguzzetti.it](http://www.fondazioneguzzetti.it)  
Via S. Antonio, 5 – 0240702441  
[segreteria.san@fondazioneguzzetti.it](mailto:segreteria.san@fondazioneguzzetti.it)  
ZAPPA Mons. Gianni  
RABAIOTTI Dott. Michele

**MILANO**  
**20124**  
**LOM34**

**CONSULTORIO INTERDECANALE DI VIALE RESTELLI**  
**Fond. Guzzetti** – [www.fondazioneguzzetti.it](http://www.fondazioneguzzetti.it)  
Via Restelli, 25 – 0240702441  
[segreteria@consultoriorestelli.it](mailto:segreteria@consultoriorestelli.it)  
ZAPPA Mons. Gianni  
RABAIOTTI Dott. Michele

**MILANO**  
**20137**  
**LOM31**

**CONSULTORIO FAMILIARE “Kolbe”**  
**Fond. Guzzetti** – [www.fondazioneguzzetti.it](http://www.fondazioneguzzetti.it)  
V.le Corsica, 68 – 0240702441  
[info@consultorio-kolbe.it](mailto:info@consultorio-kolbe.it)  
ZAPPA Mons. Gianni  
RABAIOTTI Dott. Michele

**MILANO**  
**20159**  
**LOM33**

**CONSULTORIO “La Famiglia”**  
**Fond. Luciano Lazzaroni Ets**  
Via Arese, 18 – 026081065  
[info@consultoriolafamigliamilano.it](mailto:info@consultoriolafamigliamilano.it)  
[www.consultoriolafamigliamilano.it](http://www.consultoriolafamigliamilano.it)  
PORTIOLI Dott. Stefano



**MILANO  
20161  
LOM29**

**CONSULTORIO INTERDECANALE "Il Caminetto"**  
**Fond. Edith Stein** – [www.fondazioneedithstein.it](http://www.fondazioneedithstein.it)  
P.zza Bruzzano, 8 – 0266228281  
[bruzzano@fondazioneedithstein.it](mailto:bruzzano@fondazioneedithstein.it)  
SPREAFICO don Roberto  
BIADER Dott.ssa Chiara

**MILANO  
20146  
LOM28**

**CENTRO CONSULENZA FAMIGLIA**  
**Fond. Guzzetti** – [www.fondazioneguzzetti.it](http://www.fondazioneguzzetti.it)  
Via Strozzi, 6/a – 0240702441  
[ccfstrozzi@fondazioneguzzetti.it](mailto:ccfstrozzi@fondazioneguzzetti.it)  
ZAPPA Mons. Gianni  
RABAIOTTI Dott. Michele

**MILANO  
20131  
LOM30**

**CONSULTORIO FAMILIARE "Mancinelli"**  
**Fond. Guzzetti** – [www.fondazioneguzzetti.it](http://www.fondazioneguzzetti.it)  
Via Mancinelli, 1 – 0240702441  
[info@consultoriomancinelli.it](mailto:info@consultoriomancinelli.it)  
ZAPPA Mons. Gianni  
RABAIOTTI Dott. Michele

**MILANO  
20144  
LOM35**

**CONSULTORIO FAMILIARE "S. Cristoforo"**  
**Fond. Guzzetti** – [www.fondazioneguzzetti.it](http://www.fondazioneguzzetti.it)  
Via S. Cristoforo, 3/5 – 0240702441  
[segreteria.scr@fondazioneguzzetti.it](mailto:segreteria.scr@fondazioneguzzetti.it)  
ZAPPA Mons. Gianni  
RABAIOTTI Dott. Michele

**MILANO  
20142  
LOM27**

**CONS. FAMILIARE "Beata Gianna Beretta"**  
**Fond. Guzzetti** – [www.fondazioneguzzetti.it](http://www.fondazioneguzzetti.it)  
Via Boifava 15/a – 0240702441  
[segreteria@consultoriogbm.it](mailto:segreteria@consultoriogbm.it)  
ZAPPA Mons. Gianni  
RABAIOTTI Dott. Michele

**PAVIA  
27100  
LOM36**

**CONSULTORIO FAMILIARE**  
Via Carlo Dossi, 8 – 0382309742  
[accoglienza@consultoriopavia.com](mailto:accoglienza@consultoriopavia.com)  
[www.consultoriopavia.com](http://www.consultoriopavia.com)  
[direzione@consultoriopavia.com](mailto:direzione@consultoriopavia.com)  
ASSANELLI Dott. Piero Sandro

**PESCHIERA  
BORROMEIO (MI)  
20068  
LOM38**

**CENTRO ASSISTENZA ALLA FAMIGLIA**  
**Fond. Martini** – [www.fondazionemartini.org](http://www.fondazionemartini.org)  
Via 2 Giugno, 6/2 – 029845321  
[info.peschiera@fondazionemartini.org](mailto:info.peschiera@fondazionemartini.org)  
MANTEGAZZA Don Carlo

**RHO (MI)  
20017  
LOM37**

**CENTRO DI CONSULENZA PER LA FAMIGLIA**  
**Fond. Rho** – [www.centroconsulenzafamigliarho.it](http://www.centroconsulenzafamigliarho.it)  
Via Madonna, 67 – 029306523  
[segreteria@centroconsulenzafamigliarho.it](mailto:segreteria@centroconsulenzafamigliarho.it)  
FROVA Don Gianluigi  
ROMANO Dott. Giovanni

**SARONNO (VA)  
21047  
LOM39**

**CENTRO DI CONSULENZA PER LA FAMIGLIA**  
**Fond. Betania** – [www.fondazioneprofumodibetania.it](http://www.fondazioneprofumodibetania.it)  
Via Petrarca, 1 – 029620798  
(angolo via Piave, c/o "la Casa di Marta")  
[consultoriosaronno@fondazionebetania.it](mailto:consultoriosaronno@fondazionebetania.it)  
PISONI Don Luigi  
OTTONELLI Dott.ssa Gabriella

**SEREGNO (MI)  
20038  
LOM40**

**CONSULTORIO INTERDECANALE "La Famiglia"**  
**Fond. Edith Stein** – [www.fondazioneedithstein.it](http://www.fondazioneedithstein.it)  
Via Cavour, 25 – 0362234798  
[seregno@fondazioneedithstein.it](mailto:seregno@fondazioneedithstein.it)  
SPREAFICO Don Roberto  
BIADER Dott.ssa Chiara

**SESTO  
S. GIOVANNI (MI)  
20099  
LOM41**

**CENTRO PER LA FAMIGLIA**  
Via Fogagnolo, 104 – 022482933  
[www.centroperlafamiglia.it](http://www.centroperlafamiglia.it)  
[info@centroperlafamiglia.it](mailto:info@centroperlafamiglia.it)  
CONFALONIERI Don Carlo  
FRANCO Dott.ssa Anna Maria

**TRAVAGLIATO (BS)  
25042  
LOM42**

**CONSULTORIO FAMILIARE PRIVATO CIDAF**  
**Fond. Poliambulanza**  
[www.poliambulanza.it/consultori-familiari-cidaf](http://www.poliambulanza.it/consultori-familiari-cidaf)  
Via Brescia, 42/B – 0303518662  
[consultorio.travagliato@poliambulanza.it](mailto:consultorio.travagliato@poliambulanza.it)  
TACCOLINI Dott. Mario  
TRIBOLDI Dott. Alessandro

**TRESCORE  
BALNEARIO (BG)  
20142  
LOM43**

**CONSULTORIO FAMILIARE "Zelinda"**  
**Fond. Angelo Custode** – www.consultoriofamiliarebg.it  
Via F.lli Calvi, 1 – 0354598380 – Fax 035943055  
zelinda@fondazioneangelocustode.it  
www.fondazioneangelocustode.it/consultori  
NOZZA Mons. Vittorio  
VEDOVATI Dott. Bruno

**TREVIGLIO (BG)  
24047  
LOM44**

**CONSULTORIO CENTRO PER LA FAMIGLIA**  
**Coop. Sociale Agape** – www.centrofamiglia.org  
Via Casnida, 19 – 036346480 – Fax 0363595048  
segreteria@centrofamiglia.org  
LINGIARDI Dott.ssa Elena  
MASCHERONI Diac. Ireneo

**TREZZO  
SULL'ADDA (MI)  
20056  
LOM45**

**PREMATRIMONIALE E MATRIMONIALE "La Famiglia"**  
**Fond. Martini** – www.fondazionemartini.org  
P.zza Nazionale, 9 – 029090495  
info.trezzo@fondazionemartini.org  
MANTEGAZZA Don Carlo

**VARESE  
21100  
LOM46**

**CENTRO PER LA FAMIGLIA Istituto "La Casa Di Varese"**  
**Fond. La Casa Di Varese** – www.lacasadivarese.it  
Via Crispi, 4 – 0332238079  
consultorio@lacasadivarese.it  
CORBETTA Don Giampietro  
TARANTINO Dott. Giuseppe

**VIGEVANO (PV)  
27029  
LOM47**

**CENTRO CONSULENZA FAMILIARE**  
Corso Torino, 36/b – 3714827780  
www.accfvigevano.it – segreteria@accfvigevano.it  
LOCATELLI Don Moreno

**VILLONGO (BG)  
24060  
LOM48**

**CONSULTORIO FAMILIARE BASSO SEBINO – VILLONGO**  
**Fond. Angelo Custode** – www.consultoriofamiliarebg.it  
Via Roma, 35 – 0350072320  
villongo@fondazioneangelocustode.it  
www.fondazioneangelocustode.it/consultori  
NOZZA Mons. Vittorio  
VEDOVATI Dott. Bruno

**VIMERCATE (MB)  
20871  
LOM49**

**CENTRO ASSISTENZA FAMIGLIA**  
**Fond. Martini** – www.fondazionemartini.org  
Via Mazzini, 33 – 0396854423 – 039666464  
info.vimercate@fondazionemartini.org  
MANTEGAZZA Don Carlo

## MARCHE

**FEDERAZIONE REGIONALE MARCHE**  
Via Cincinelli, 4 – 62100 MACERATA  
**PAROLISI Avv. Cristina**  
3291634003 – avvcristinaparolisi@gmail.com

**ANCONA  
60121  
MAR01**

**CONSULTORIO FAMILIARE**  
**Centro Promozione Famiglia**  
P.zza S. Maria, 4 – 071204148  
consultoriofamiliare@libero.it  
SPECIALE Avv. Andrea  
BERNARDINI Marco

**ASCOLI PICENO  
63100  
MAR02**

**CONSULTORIO FAMILIARE**  
**Centro Inform. e assistenza Famiglia**  
Corso Mazzini, 20 – 0736254459  
ciafap@libero.it  
BATTISTINI Miria  
CENERINI Giorgia

**CIVITANOVA  
MARCHE (MC)  
62012  
MAR03**

**CONSULTORIO FAM. "Famiglia Nuova"**  
*Sezione distaccata di Fermo*  
Via Einaudi, 108 – 0733829659  
fermo@famiglianuova.it  
MAGGINI Avv. Stefano

**FABRIANO (AN)  
60044  
MAR04**

**CONSULTORIO FAMILIARE CIF**  
Via Gioberti, 15 – 3505987243  
consultoriolafamiglia.fabriano@gmail.com  
SIMONE don Andea

**FANO (PU)  
61032  
MAR05**

**CONSULTORIO FAMILIARE "La Famiglia"**  
Via Fanella, 93 – 0721803765  
uomodovesei@gmail.com  
assoclafamiglia@gmail.com  
PIERPAOLI Don Francesco

**FERMO (AP)  
63023  
MAR06**

**CONSULTORIO FAMILIARE "Famiglia Nuova"**  
Via M. Morrone, 3 – 0734619659  
fermo@famiglianuova.it  
CEROLINI Avv. Paolo  
MARCUCCI Don Vincenzo

**JESI (AN)**  
**60035**  
**MAR07**

**CONSULTORIO FAMILIARE "La Famiglia"**  
P.zza Federico II, 8 - 073164464  
lapaceneacuore@yahoo.it - cpfamiglia@alice.it  
SIRIO BOROCCI

**MACERATA**  
**62100**  
**MAR08**

**CONSULTORIO FAMILIARE "Il Portale"**  
Via Cincinelli, 4 - 0733261473  
info@consultorioilportale.it  
www.consultorioilportale.it  
PAROLISI Dott.ssa Cristina  
POLENTA Dott. Stefano

**S. BENEDETTO  
DEL TRONTO (AP)**  
**63074**  
**MAR09**

**CONSULTORIO FAMILIARE "Centro Famiglia"**  
Via Pizzi, 25 - 0735595093  
centro-famiglia@virgilio.it  
FARINELLI Dott. Nicola

**S. SEVERINO  
MARCHE (MC)**  
**62027**  
**MAR10**

**CONSULTORIO FAMILIARE "Il Prisma"**  
Via Mazzini, 94 - 0733645261  
ilprisma20@gmail.com  
DIGNANI Costantina  
SCISCIANI Mario - mariorosina@alice.it

## MOLISE

### REGIONE NON FEDERATA

**VENAFRO (IS)**  
**86079**  
**MOL01**

**CONSULTORIO FAMILIARE "Il Girasole"**  
Via Pedemontana, 41 - 0865900277 - 3314079377  
consultoriofamiliareilgirasole@gmail.com  
SCUNGIO Dott.ssa Angela - angelascungio59@gmail.com  
RINALDI Don Salvatore - rinaldisalvatore@gmail.com

**CAMPOBASSO**  
**86100**  
**MOL02**

**CONSULTORIO DIOCESANO "La Famiglia"**  
Viale Elena, 54 - 0874311059 - 3298396145  
famigliaconsultorio@tiscali.it  
CUCCARO Avv. Lorenza  
COSCO Carmela

**TERMOLI (CB)**  
**86039**  
**MOL03**

**CENTRO AIUTO ALLA FAMIGLIA  
"AMORIS LAETITIA" aps**  
Piazza S. Antonio, 4 - 3476334582  
info@centroaiutoallafamiglia.it  
www.centroaiutoallafamiglia.it  
SABETTA Don Antonio

**FEDERAZIONE REGIONALE PIEMONTE**

Via F. Dal Pozzo, 8 – 13100 VERCELLI  
0161251657

**VAY Dott.ssa Francesca**  
3384291390 – francescavay@gmail.com

**ASTI**  
**14100**  
**PIE02**

**CONSULTORIO FAMILIARE CIF**

**“F. Baggio”**

Via Gioberti, 56 – 0141531288  
cifasti@libero.it  
BINELLO Renza

**NOVARA**  
**28100**  
**PIE04**

**CONSULTORIO FAMILIARE “A. G. Comoli”**

Via Massaia, 28  
COSSALTER Don Fausto  
LAVATELLI Coniugi Margherita e Marco

**VERCELLI**  
**13100**  
**PIE06**

**CENTRO CONS. PREMATRIMONIALE E FAMILIARE**

**“Sartoria dei Domani”**

Via F. Dal Pozzo, 8 – 3384291390  
info@consultoriovercelli.it  
VAY Francesca – francescavay@gmail.com

**FEDERAZIONE REGIONALE PUGLIA**

Via Dante, 38 – ALBEROBELLO (BA)  
**RAUSA Dott. Donato Lucio**  
3396016238 – cfc Puglia@gmail.com

**ALBEROBELLO (BA)**  
**70011**  
**PUG01**

**CONSULTORIO FAMILIARE E.S.A.S.**

Via Dante 38 – 0804321852  
cfc alberobello@gmail.com  
LOCOROTONDO Dott.ssa Lorenza  
PISANI Dott.ssa Filomena

**ALTAMURA (BA)**  
**70022**  
**PUG02**

**CONSULTORIO FAMILIARE “Amoris Laetitia”**

Via Palestro, 29  
Consultorioamorislaetitia@gmail.com  
SANTE CALIA Angelo

**ANDRIA (BT)**  
**76123**  
**PUG03**

**CONSULTORIO FAMILIARE “Voglio Vivere”**

Via Bottego, 9 – 0883591021  
consultorio.esas@libero.it  
TORTORA Avv. Giuseppe  
TOTA Dott.ssa Valeria

**BARI**  
**70124**  
**PUG04**

**CONSULTORIO FAMILIARE E.S.A.S.**

Viale Ennio, 6B – 0805574931  
consultorio.bari@libero.it  
PINTO Dott.ssa Rosa

**BARLETTA**  
**76121**  
**PUG05**

**CENTRO DI PROMOZIONE FAMILIARE**

**“Insieme con la Coppia”**

Vico S. Giovanni di Dio, – 0883520395  
insiemeconlacoppia@gmail.com  
DE PINTO Prof. Luigi  
RUGGERO Dott.ssa Marina

**BISCEGLIE (BT)**  
**70052**  
**PUG06**

**CONSULTORIO FAMILIARE E.P.A.S.S.**

P.za Gen. Carlo Alberto Dalla Chiesa, 12  
0803927111 – Fax 0803925566  
epass.onlus@libero.it – illidep@libero.it  
DE PINTO Prof. Luigi  
AMORUSO Dott. Leo

**BRINDISI**  
**72100**  
**PUG07**

**CONSULTORIO FAMILIARE “Speranza”**

Via Pace Brindisina, 35 – 0831563145 – 3473020335  
consultorio@diocesibrindisiostuni.it  
CAPETO Dott.ssa Simona  
MITROTTA Dott. Franco – francomitrotta@libero.it



**CERIGNOLA (FG)**  
**71042**  
**PUG08**

**CONSULTORIO FAMILIARE "Zelia e Luigi Martin"**  
Via Stella - 3477934033  
consultoriodiocesanoacerignola@gmail.com  
RENNA Mons. Luigi  
BELPIEDE Dott.ssa Mattea

**FOGGIA**  
**71100**  
**PUG09**

**CONSULTORIO FAMILIARE "Il Faro"**  
Via Carlo Baffi, 2 - 0881752014  
MONTORIO Dott. Salvatore - salvator49@hotmail.com  
RINALDI Dott. Giuseppe - giusepperinaldi39@tiscali.it

**LECCE**  
**73100**  
**PUG10**

**CONSULTORIO FAMILIARE "La Famiglia"**  
Via Umbria (ex seminario nuovo) - 0832240704  
cons.lafamiglia@libero.it  
www.consultoriolafamiglia.net  
MANCO Avv. Saveria - 3494426291  
GRECO Dott.ssa Simona

**LUCERA (FG)**  
**72036**  
**PUG11**

**CONSULTORIO FAMILIARE "La Famiglia" - UCIPEM**  
Via Raffaele Pio Petrilli, 1 - 0881540028  
assconsultoriolafamiglia@gmail.com  
assconsultoriolafamiglia@pec.it  
PINTO Mons. Giovanni - giovanni.pinto14@tin.it  
BONDANESE Dott. Giuseppe Pio

**MAGLIE (LE)**  
**73024**  
**PUG12**

**CONSULTORIO FAMILIARE "Hydruntum"**  
P.zza SS.Medici, 40 - 0836485710  
economatodiocesanoetranto@tin.it  
RAUSA Dott. Donato - 3396016238 - rausd@libero.it  
ALBANESE Don Daniele - danielealbanese@hotmail.it

**MANFREDONIA (FG)**  
**71043**  
**PUG13**

**CONSULTORIO FAMILIARE Centro "Nazareth"**  
Via S. Giovanni Bosco, 41a - 0884535395  
centro.nazareth.manfredonia@gmail.com  
VITULANO Dott. Lorenzo  
SPAGNUOLO Dott.ssa Anna - spagnuoloanna@tiscali.it

**MOLFETTA (BA)**  
**70056**  
**PUG14**

**CONSULTORIO FAMILIARE "Dott.ssa A. Mancini"**  
P.zza Garibaldi, 80A - 0803975372  
consultorionofamiliare@diocesimolfetta.it  
ALLEGRETTA Prof. Francesco  
francescoallegretta@virgilio.it  
PARRACINO Dott.ssa Giovanna

**NARDÒ (LE)**  
**73048**  
**PUG15**

**Consultorio FAMILIARE Associazione**  
**"Nascere Persona Crescere Persona" ODV onlus**  
Via dei Bernardini, 5  
consultorionofamiliare2000@virgilio.it  
LECCI Avv. Pamela

**CASARANO (LE)**  
**73042**

**CONS. FAM. DIOCESANO "Regina Familiae"**  
*Sezione distaccata di Nardò*  
Via Vittorio Emanuele, 174 - 0833505150

**GALATONE (LE)**  
**73044**

**CONS. FAM. DIOCESANO "Regina Familiae"**  
*Sezione distaccata di Nardò*  
Via G. Leuzzi, 86 - 0883867732

**RUVO DI PUGLIA**  
**70037**  
**PUG16**

**CONSULTORIO FAMILIARE "Padre Pio"**  
**Associazione "Granello di Senape" APSS**  
Via Mario Alberto, 40  
granellodisenaperuvo@gmail.com  
FLORIANO Dott. Ignazio  
GARGANO Dott.ssa Silvia - 3408511941

**SAN SEVERO (FG)**  
**71016**  
**PUG17**

**CONSULTORIO FAMILIARE "Insieme per la Famiglia"**  
Via Cannelonga, 28  
MENGOLI Mons. Giuseppe - 3464957096  
DI MAURO Don Leonardo - 3289417141  
dimauroleonardo@gmail.com

**TARANTO**  
**74100**  
**PUG18**

**CONSULTORIO FAMILIARE "A. Gemelli"**  
Via Temenide, 72 - 3802877104  
consultorionogemelli@libero.it  
CAFOLLA Dott.ssa Maria

**TRINITAPOLI (BT)**  
**76015**  
**PUG19**

**CONSULTORIO FAMILIARE ECCIASS**  
Via Papa Giovanni XXIII, 31 (Sede Legale)  
Via D. Lamura, 6 (Sede operativa) - 0883673567  
confamtrinitapoli@virgilio.it  
DI GENNARO Dott.ssa Michela  
DE BIASE Dott.ssa Loredana

**UGENTO (LE)**  
**73059**  
**PUG20**

**CONSULTORIO FAMILIARE "La Famiglia"**  
Piazza S. Vincenzo, 8 - 3290178224  
www.consultorio.diocesiugento.org  
cficugento@diocesiugento.org  
RIZZELLO Vito  
CHIFFI Dott. Vito

**TRICASE (LE)**  
**73039**

**CONSULTORIO FAMILIARE "La Famiglia"**  
*Sezione distaccata di Ugento*  
c/o Caritas - Piazza Cappuccini - 3294623928

**CASTRIGNANO DEL**  
**CAPO (LE)**  
**73040**

**CONSULTORIO FAMILIARE**  
*Sezione distaccata di Ugento*  
c/o Oratorio degli Arcangeli - 3289894165

**FEDERAZIONE REGIONALE SARDEGNA**

Piazza S. Agostino, 2 – 07100 SASSARI

**BAIO Dott.ssa Angela**

3402381882 – baioangela@yahoo.it

**CAGLIARI**  
**9127**  
**SAR01****CONSULTORIO FAMILIARE DIOCESANO**

Via Logudoro, 40 – 070654845

consultoriofam@tiscali.it

LAUTERIO Avv. Simona – s.lauterio@tiscali.it

CORRIAS Carla – carlacorrias@gmail.com

C.E.: MACERI Padre Francesco – maceri1961@virgilio.it

**CARBONIA (CA)**  
**9013**  
**SAR02****CENTRO DI RIFERIMENTO PER LA FAMIGLIA****Ass. “Mediazione Familiare”**

Piazza Repubblica, 7

mediafamonusar@tiscali.it

CAMPUS Dott.ssa Marta – 3493658586

**IGLESIAS**  
**09016**  
**SAR06****CONS. FAMILIARE DIOCESANO “Sodalitas” odv**

Via A. Melis de Villa, 5/7 – 078123806 – 078133016

N° Verde 800933604 – consultoriodiocesano@tiscali.it

VENTAGLIÒ Bruno

PIRASTRU Maria Pia – 3295353672

pirastrumariapia@gmail.com

QUESADA Antonella

**NUORO**  
**8100**  
**SAR03****CONSULTORIO FAMILIARE “Centro Famiglia”**

Via Alagon, 11 – 0784231155

consultoriofamiliaredioes.nu@gmail.com

PORCU Dott.ssa Stefania – 3289385064

stefaniaporcu.ricerca@gmail.com

C. E.: FADDA don Alessandro – donfadda@tiscali.it

**ORISTANO**  
**9170**  
**SAR04****CONSULTORIO FAMILIARE DIOCESANO**

Via Cagliari, 179 – 078371066

consultoriofamiliaredioesanoor@gmail.com

LOCCI Dott. Sergio – sergiolocci93@gmail.com

C.E.: USAI Mons. Costantino – costantinousai.or@gmail.com

**SASSARI**  
**7100**  
**SAR05****CONS. FAM. Centro Preparazione Famiglia**

P.zza S. Agostino, 2a – 079236192 – 3291586204

cpf.consultorio@tiscali.it

BAIO Dott.ssa Angela – 3402381882 – baioangela@yahoo.it

PIRAS Dott.ssa Alessandra – 3389980909

C.E.: MAHOUNGOU Don Felix – felix-mhg@hotmail.com

**FEDERAZIONE REGIONALE SICILIA**

Via G. Cartia, 3 – 97100 RAGUSA

09321918338 – 3394914041

federazioneisiciliaconsultori@gmail.com

**PISANA Dott.ssa Agata**

agatapisanarg@gmail.com

**C.E.: BUCOLO Don Salvatore** – migolimissio@yahoo.it**ADRANO (CT)**  
**95031**  
**SIC01****CONSULTORIO FAMILIARE “Sacra Famiglia”**

Via San Filippo, 53 – 0957690138 – 3889383872

SCUDERI Dott. Nicolò

mariascuderi2008@tiscali.it

**AVOLA**  
**96012**  
**SIC16****CONS. FAM. DI ISPIRAZIONE CRISTIANA ODV****ce.p.a.a. (centro polivalente per l’ascolto e l’accoglienza)**

Via D’Agata Micale, 180 – 3278366147 – 3403778476

amicisantamariagoretti@gmail.com

cfcavola@gmail.com – cfcavola@pec.it

MURABITO Rag. Salvatore

PORTUESI Dott. Sebastiano Fabio

portuesiforte@gmail.com

C.E.: RABITO don Marco

**BELPASSO (CT)**  
**95032**  
**SIC02****CONS. FAM. Centro Sociosanitario “Etna Sud”**

Via Terza Retta Ponente, 253

095913811 – 3665611723

confaetnasud@libero.it

CARBONARO Anna Maria

annamaria.carbonaro@libero.it

SAPIENZA Dott.ssa Gloria Maria

**CALTANISSETTA**  
**93100**  
**SIC03****CONSULTORIO FAMILIARE****“Mons. A.M. Garsia – Casa Famiglia Rosetta”**

Contrada Bagno, snc – 0934508020 – 3386213671

centrofamiglie@casarosetta.it – info@casarosetta.it

DE CRISTOFORO Dott. Franco Giorgio

BUSCEMI Dott.ssa Donatella – dbuscemi@casarosetta.it

**CATANIA**  
**95122**  
**SIC05****CONSULTORIO FAMILIARE Ass. “Vita Nuova”**

Via E. Infantino, 17 – 0955455838 – 3313297980

vitanuovacatania@alice.it

PALMISANO Caterina

LIBETTI Dott. Osvaldo – osv.libetti@gmail.com

C.E.: EVOLA don Mimmo

**CATANIA**  
**95127**  
**SIC06**

**CONSULTORIO FAMILIARE C.I.F**  
V.le Vittorio Veneto, 309 - 3384182990 - 3479097292  
cifct@libero.it  
CATALANO BERTINI Dott.ssa Agata  
CANTARELLA Avv. Caterina

**CATANIA**  
**95124**  
**SIC07**

**CONSULTORIO FAMILIARE "Fossa Creta S. Giorgio"**  
Via Terreforti, 9C - 095451624 - 3338642166  
fossacreta@email.it  
VALENTI Dott. Sebastiano

**GIARDINI NAXOS**  
**98035**  
**SIC19**

**CONSULTORIO FAMILIARE "La Famiglia"**  
Via S. Paladino, 12 - 094252634 - 3450602835  
famiglia-consultorio@tiscali.it  
info@consultoriolafamiglia.org  
www.consultoriolafamiglia.org  
MONTE don Gianluca

**MESSINA**  
**98167**  
**SIC17**

**FONDAZIONE GIOVANNI PAOLO II**  
**Servizio di ascolto e consulenza**  
**per la persona, la coppia, la famiglia**  
Via Garibaldi, 67 - 3715519716  
fondazionegpdue@gmail.com  
FRANCO don Salvatore omi

**MISTERBIANCO (CT)**  
**95045**  
**SIC09**

**CONSULTORIO FAMILIARE Ass. "Agnese Lo Certo"**  
Via Galliano, 19 - 3274981086 - 3407967748  
consultorioagneselocerto@gmail.com  
LOMBARDO Dott.ssa. Grazia  
graziellamarialombardo@gmail.com  
RICCERI Salvatore - 3479313232  
salvatore.ricceri@gmail.com  
C.E.: MAMMANA don Deodato

**MODICA (RG)**  
**90134**  
**SIC10**

**CONSULTORIO FAMILIARE**  
**Ass. Cristiana per la Famiglia "Padre Rizza"**  
Via Risorgimento, 49 - 3515009090  
info@consultoriocristiano.it  
DI RAIMONDO Ing. Giorgio  
BUGGEA don Matteo  
C.E.: MODICA don Stefano

**PACHINO (SR)**  
**96018**  
**SIC11**

**CONSULTORIO FAMILIARE Ass. "L'Albero della Vita"**  
Via Unità, 6 - 0931592510 - 3333324141 - 3487506894  
cfcpachino@libero.it  
SCIRÈ Dott. Vittorio  
PASSARELLO Dott.ssa Adriana

**PALERMO**  
**90131**  
**SIC12**

**CONSULTORIO FAMILIARE "Oasi Cana"**  
Corso Calatafimi, 1057 - 0916683000 - 3385040911  
www.oasicana.it - consultorio@oasicana.it  
MOSCATO Carmelo - carmoscato@gmail.com  
SALONIA Padre Giovanni - antonio.adorno@gmail.com

**PATERNÒ (CT)**  
**95047**  
**SIC13**

**CONSULTORIO FAMILIARE**  
**Centro Promozione Famiglia "Il Cammino" odv**  
Via S. Margherita, 26 - 095622454 - 095621180  
www.centropromozionefamiglia.it  
fishalcc@gmail.com - info@centropromozionefamiglia.it  
CARUSO Prof.ssa Barbara - 3407209612  
CIRAVOLO Dott.sa Lucia - 3409626956  
lciravolo@libero.it  
C.E.: ALÌ don Salvatore

**RAGUSA**  
**97100**  
**SIC14**

**CONS. FAMILIARE DI ISPIRAZIONE CRISTIANA**  
**"Don Romolo Taddei" odv**  
Via Cartia, 3 - 09321918338 - 3515896830 - 3394914041  
www.consultoriofamiliareragusa.it  
consultorioragusa@gmail.com  
CATAUDELLA dott.ssa Pietrina  
CASCONI Dott.ssa Maria Pina  
C.E.: PECORELLA padre Giuseppe ofmcap

**SIRACUSA**  
**96100**  
**SIC18**

**CONS. FAMILIARE DI ISPIRAZIONE CRISTIANA odv**  
Via Riviera Dionisio il Grande, 101 - 3755845871  
info@consultoriosiracusa.it  
AMODDIO Avv. Sofia - studioamoddio@yahoo.it  
CORSO Dott.ssa Lucia - lucia.corso.sr@gmail.com  
C.E.: LA SPEME padre Gaetano ofmcap

**VITTORIA (RG)**  
**97019**  
**SIC15**

**CONSULTORIO FAMILIARE "Don Enrico Arena" odv**  
**Associazione Lauretana per Famiglia**  
Via Cacciatori del Tevere, 10 - 0932985323  
3666548309 - 3317888055  
segreteria.lauretana@tiscali.it  
PRETE Arch. Nicandro - ark.prete@gmail.com  
MISSUD Dott. Germano - germano.msd@hotmail.it  
C.E.: TODARO don Ettore

**FEDERAZIONE REGIONALE TOSCANA**

Chiostro dei Canonici – c/o Basilica San Lorenzo  
Piazza S. Lorenzo, 9 – 50123 FIRENZE  
consultori.fedtoscana@gmail.com

**SPAGLI Dott. Sandro**

3477053477

**EMPOLI (FI)**  
**50053**  
**TOS01**

**CONSULTORIO FAMILIARE “Misericordia”**

Via Cavour, 43b – 0571725062  
info@consultoriomisericordiaempoli.it  
www.consultoriomisericordiaempoli.it  
GALIBERTI Dott. Stefano – 3288151598  
dott.galiberti@gmail.com

**FIRENZE**  
**50125**  
**TOS02**

**CONS. FAM. “Il Campuccio della Misericordia”**

Via Villani, 21A – 0552298922  
ilcampuccio@gmail.com  
www.consultoriofamiliareilcampuccio.it  
VANNOCCI Pietro – 3282195295  
pietrovannocci@gmail.com

**FIRENZE**  
**50123**  
**TOS03**

**CONSULTORIO MATRIMONIALE “Laurenziano”**

Piazza S. Lorenzo, 9 – 055284078 – 3478177875  
consultoriolaurenziano@gmail.com  
www.consultoriolaurenziano.it  
AGNOLUCCI Maria Paola – 3391315230  
mariapaola.agnolucci@gmail.com

**LUCCA**  
**55100**  
**TOS09**

**CONS. FAMILIARE DIOCESANO “Amoris Laetitia”**

Via dell’Arcivescovado, 45 – 3756147517  
consultorio@diocesilucca.it  
www.diocesilucca.it/famiglia  
FINOCCHIETTI Francesca – 3456043811  
paolonecom@gmail.com

**PESCIA (PT)**  
**51016**  
**TOS04**

**CONSULTORIO FAMILIARE DIOCESANO**

Via G. Galilei, 18 – 0572476224 – 3200945339  
consultorio@diocesidipescia.it  
www.diocesidipescia.itconsultorio-diocesano  
CIUCCI Don Francesco – 3342913161 – ciucci.f@virgilio.it

**PISTOIA**  
**51100**  
**TOS05**

**CENTRO FAMIGLIA “S. Anna” aps**

Vicolo de’ Pazzi, 16 – 0573368780  
centrofamigliasantanna@virgilio.it  
www.centrofamigliasantanna.it  
ROMAGNANI Chiara – 3388204893  
chiarageript@virgilio.it

**PONTREMOLI (MS)**  
**54027**  
**TOS06**

**CONSULTORIO FAMILIARE “S. Lorenzo Martire”**

Via ai Cappuccini, 6 – 3382051978  
consultorionfamiliareсанlorenzo@gmail.com  
PRATOLONGO Don Pietro – 3482426440  
pietro.pratolongo@alice.it

**PRATO (FI)**  
**59100**  
**TOS07**

**CONSULTORIO FAMILIARE “Ven. Misericordia”**

Via Galcianese, 17/2 – 0574609613  
consultoriomisericordiaprato@gmail.com  
GAMBACORTI Dott.ssa Elisa – 3294255365  
elisa.gambacorti@gmail.com

**SAN MINIATO (PI)**  
**56028**  
**TOS08**

**CONS. FAMILIARE DIOCESANO “Alberto Giani”**

Via Vittime del Duomo, 4 – 05711656349 – 3281575989  
consultorionfamiliare@diocesanminiato.it  
http://consultorio.diocesanminiato.it  
SPAGLI Dott. Sandro – 3477053477  
sandro.spagli@gmail.com

**SIENA**  
**53100**  
**TOS10**

**CONSULTORIO FAMILIARE “La Famiglia”**

Via Sallustio Bandini, 64 – 0577222271  
info@consultoriolafamigliasienna.it  
www.facebook.com/consultoriolafamigliasienna.it  
CARBONI Simone – 3200491113 – sicar63@libero.it

**FEDERAZIONE REGIONALE TRIVENETO**

Via De Stefani, 3 - 37045 LEGNAGO (VR)

04422355 - 044222781

**VERDOLIN Dott. Dino**

3388784997 - dino.verdolin@gmail.com

**BOLZANO****39100****TRV01****CONSULTORIO FAMILIARE Ass. "P. M. Kolbe"**

Vicolo Mendola, 19 - 0471401959

bolzano@consultoriokolbe.it

Dott. SPARBER Oliver - o.sbarberconsultoriokolbe.it

**BRESSANONE****BRIXEN (BZ)****39042****TRV02****CONSULTORIO FAMILIARE Ass. "P. M. Kolbe"***Sezione distaccata di Bolzano*

brixen@consultoriokolbe.it

Via Tretten, 13 - 0472830920

LINTER Dott.ssa Laura

**CEREA (VR)****37053****TRV03****CONSULTORIO FAMILIARE "La Bussola"**

P.zza Sommariva, 1 - 044280113 - Fax 0442320429

info@consultoriolabussola.it

direzione@consultoriolabussola.it

TERENGI Dott. Giovanni

**CONEGLIANO (TV)****31015****TRV04****CONSULTORIO FAMILIARE SOCIO EDUCATIVO****"Centro per la Famiglia"**

Via Caronelli, 14 - 043832053

consultoriocpf@alice.it

www.centroperlafamigliaconegliano.it

BRINO Dott.ssa Annalisa

GHIRO Avv. Giovanni

**DOLO (VE)****30031****TRV05****CONS. FAMILIARE Centro "Famiglie in Gioco"**

Via dei Frati, 1 - 0415381479 - Fax 0415388190

consultorio.cif.dolo@gmail.com

DELLA POPPA Dott.ssa Margherita

SGARAVATTO Dott.ssa Simona

**ERACLEA (VE)****30020****TRV06****C. F. CENTRO CONSULENZA FAMILIARE "Litorale"**

Via Mazzini, 31 - 0421232600

ccft@consultorimaterdomini.it

www.consultorimaterdomini.it

TONET Dott.ssa Tamara

DONADELLO Rag. Luca

**FELTRE (BL)****32032****TRV07****CONSULTORIO FAMILIARE "Feltrino"**

P.zza Cambruzzi, 2A - 043983911

BERALDO BOIN Dott.ssa Teresita

teresaberaldo40@gmail.com

ZANIN Dott. Giovanni

**GARDA (VR)****37016****TRV08****CONSULTORIO FAMILIARE****Associazione Fa.E.C. "Famiglia e Comunità"**

Via Marco Polo, 22 - 0457256682

consultoriogarda@tiscali.it

ZULIANI Dott.ssa Lucia

MICHELON Dott. Alfredo

**GREZZANA (VR)****37023****TRV23****CONSULTORIO FAMILIARE "Famiglia e Comunità"**

Via E. De Nicola, 34 - 045908384 - 3407788966

consultoriogrezzana@gmail.com

ORBELLI Matteo

BELLAMOLI Mauro - mauro.bellamoli@gmail.com

**LAIVES LEIFERS (BZ)****39055****TRV09****CONSULTORIO FAMILIARE Ass. "P. M. Kolbe"***Sezione distaccata di Bolzano*

laives@consultoriokolbe.it

Via N. Sauro, 20 - 0471950600

NASTI Dott.ssa Ilaria

**LEGNAGO (VR)****37045****TRV10****CONSULTORIO FAMILIARE**

Via Principe Umberto, 37 - 044223555

consultorio@consultoriolegnago.it

BONFANTE Dott.ssa Marilena

VERDOLIN Dott. Dino

**MERANO (BZ)****39012****TRV11****CONSULTORIO FAMILIARE Ass. "P. M. Kolbe"***Sezione distaccata di Bolzano*

Corso Libertà, 106 - 0473233411

merano@consultoriokolbe.it

DI RENZO Dott. Giorgio

**MESTRE****VENEZIA****30172****TRV12****C. F. CENTRO DI CONSULENZA FAM. "Terraferma"**

Via Querini, 19a - 0413969004

ccft@consultorimaterdomini.it

www.consultorimaterdomini.it

BRONDINO Dott.ssa Anna

DONADELLO Rag. Luca

**PADOVA**  
35141  
TRV13

**CONSULTORIO FAMILIARE SOCIO-EDUCATIVO C.I.F.**  
Via Vescovado, 29 - 0498771741  
segreteria@cifpadova.it  
NATTA Dott. Davide

**ROVIGO**  
45100  
TRV14

**CENTRO PER LA FORMAZIONE E  
LA CONSULENZA DELLA COPPIA**  
Via G. Pascoli, 51a - 0425422500 - 371470930  
cfdrovigo@gmail.com - www.centrofamiglia.info  
BUX Avv. Marily - marilybux@libero.it  
MAZZULLO Dott. Salvatore - turri.mazzullo@libero.it

**VALDAGNO (VI)**  
36078  
TRV15

**CONSULTORIO FAMILIARE "LA FAMIGLIA"**  
Via Galliano, 10 - 0445402540  
consultoriolafamiglia85@gmail.com  
ROSSETTO Dott.ssa Maria Grazia  
ZORZETTO Dott.ssa Nadia

**VENEZIA**  
30122  
TRV16

**CONS. FAM. Centro "S. Maria Mater Domini"**  
Castello 2616 - 0415240711  
csmmd@consultorimaterdomini.it  
www.consultorimaterdomini.it  
BRONDINO Dott.ssa Anna  
DONADELLO Rag. Luca

**VERONA**  
37121  
TRV17

**CONSULTORIO FAMILIARE SAN PIETRO**  
**Fondazione per la famiglia "S. Pietro" ETS**  
Piazzetta S. Pietro Incarnario, 3 - 0454594087  
consultoriosanpietro@fondazione-sanpietro.it  
PERILLI Maria Luigia  
BONETTI Mons. Alessandro

**VERONA**  
37138  
TRV18

**CONSULTORIO FAMILIARE Verona Nord**  
Via Astico, 7 - 0458340074  
consfam.vrnord@virgilio.it  
www.consultoriofamiliareveronanord.it  
ZULIANI Donatella  
CLEMENTE Ing. Loris

**VERONA**  
37135  
TRV19

**CONSULTORIO FAMILIARE Verona Sud**  
Via P. Fortunato Calvi, 4 - 045583480  
consultorioveronasud@gmail.com  
CUNICO Dott. Marco  
DALLE VEDOVE Dott. Piero

**VILLAFRANCA (VR)**  
37069  
TRV20

**CONSULTORIO FAMILIARE "San Rocco"**  
Via G. Bellotti, 4b - 0456302800  
consultoriosanmarco@tiscali.it  
DALLA PIAZZA Dott.ssa Martina  
ZOPPI Roberto

**TREVISO**  
31100  
TRV22

**CENTRO SERVIZI FAMIGLIA**  
Via S. Nicolò, 60 - 0422582367 - Fax 0422545213  
segreteria@centrodellafamiglia.eu  
amministrazione@centrodellafamiglia.eu  
BORDIGNON Dott. Adriano

**VIPITENO**  
39049  
TRV23

**CONSULTORIO FAMILIARE Ass. "P. M. Kolbe"**  
Sezione distaccata di Bolzano  
Via Stazione, 1 - 3496543457

**ZEVIO (VR)**  
37059  
TRV21

**CONSULTORIO FAMILIARE**  
Via San Pio X - 0456050035  
consultorio.familiare.zevio@live.it  
MERCANTI Dott.ssa Anna  
LAITA Roberto



**FEDERAZIONE REGIONALE UMBRIA**

Via Don Alberto Seri, 10 - 06132 PERUGIA  
 0755271074 - 371311830  
 ladimora@diocesi.perugia.it  
 www.consultorioladimora.it

**PERUGIA  
 06132  
 UMB01**

**CONSULTORIO FAMILIARE "La Dimora"**

Via Don Alberto Seri, 10 - 0755271074 - 371311830  
 ladimora@diocesi.perugia.it  
 www.consultorioladimora.it  
 FABBROCINO Dott. Francesco  
 frafabbrocino@gmail.com

CONSULTORI UMBRIA

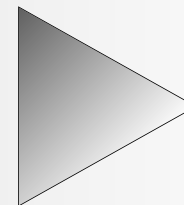

**CORSO DIAZ, 49 - 47100 FORLÌ - TEL.: 054325083**

**EMAIL: UCIPEMNAZIONALE@GMAIL.COM**

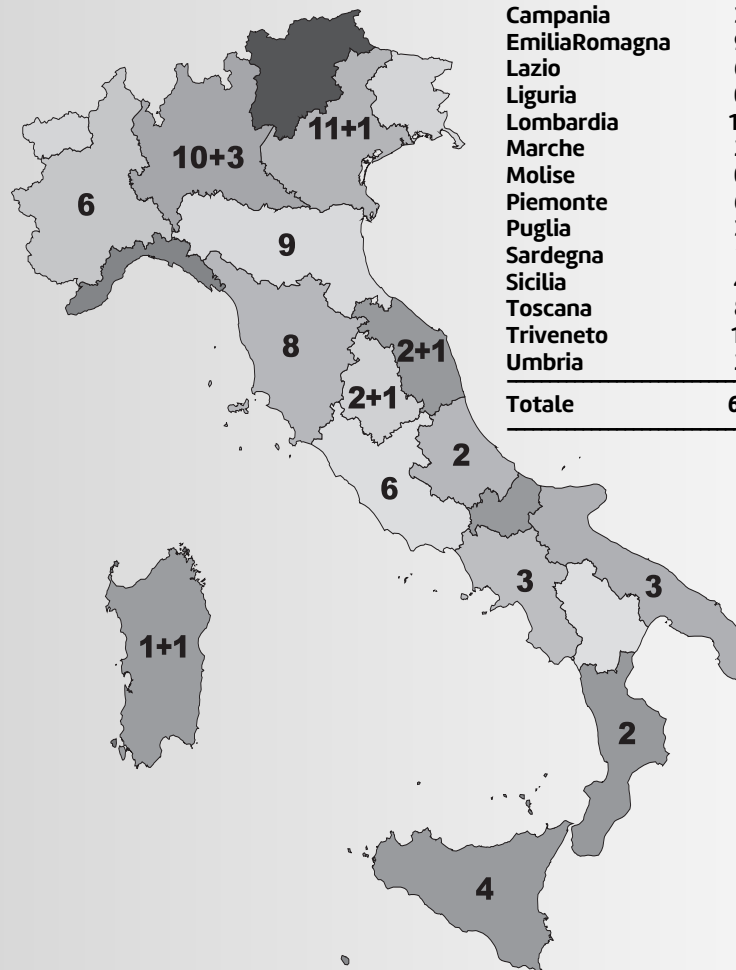

FEDERAZIONI	CONSULTORI	SOCI AGGREGATI
Abruzzo	2	
Basilicata	0	
Calabria	2	
Campania	3	
EmiliaRomagna	9	
Lazio	6	
Liguria	0	
Lombardia	10	3
Marche	2	1
Molise	0	
Piemonte	6	
Puglia	3	
Sardegna	1	1
Sicilia	4	
Toscana	8	
Triveneto	11	1
Umbria	2	1
<b>Totale</b>	<b>69</b>	<b>7</b>

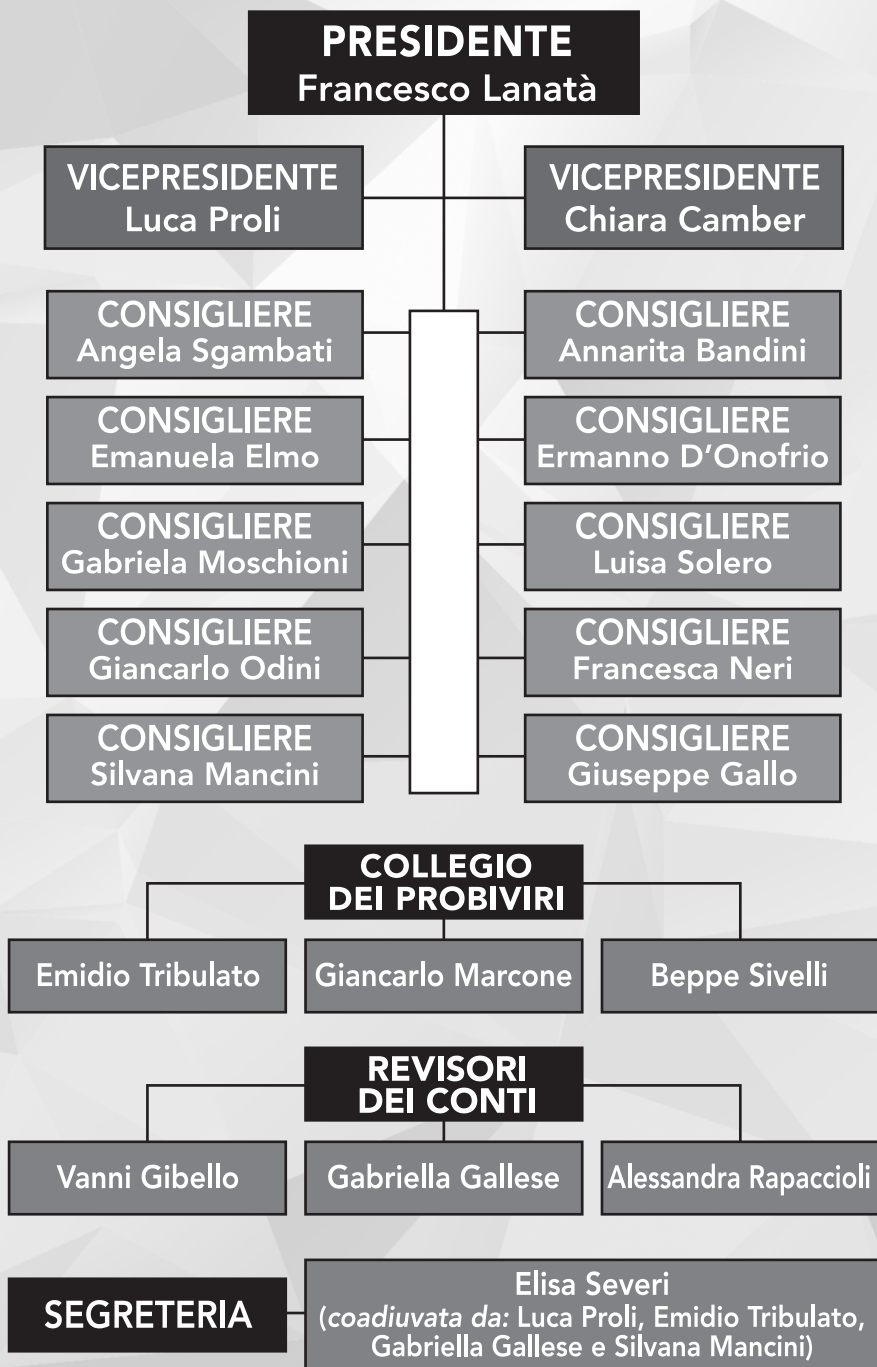

**ALESSANDRIA**  
15100

**CONSULTORIO PRE E MATRIMONIALE ALESSANDRINO**  
Via Vescovado, 33 – 0131262936  
consultorio.lafamiglia.arezzo@gmail.com  
www.consultorioal.it

**AREZZO 1**  
52100

**CONSULTORIO FAMILIARE “La Famiglia”**  
Via S. Niccolò, 51 – 3534171454  
centroconsulenza.cif@gmail.com  
www.consultoriolafamiglia.it

**AREZZO 2**  
52100

**CENTRO CONSULENZA FAMILIARE CIF**  
Via Guido Monaco, 48 – 057521296  
centroconsulenza.cif@email.it  
www.cifarezzo.it/cifarezzo.html

**AVELLINO**  
83100

**CONSULTORIO FAMILIARE**  
Via Vasto, 29 – 082536137  
segreteria@cifavellino.it – centrocif@libero.it  
www.cifavellino.it/consultorio.html

**BASTIA UMBRA (PG)**  
06083

**ASS. CONSULTORIO FAMILIARE “Pro Familia”**  
Via delle Nazioni, 37 – 3331539384  
info@consultoriolafamiglia-assisii.y

**BELLUNO**  
32100

**CONSULTORIO FAMILIARE SOCIO EDUCATIVO**  
Via Flavio Ostilio, 6 – 0437940428  
consultorionfamiliarebl@pec.it  
www.consultorio.belluno.it

**BIELLA**  
13900

**CONSULTORIO FAMILIARE “La Persona al Centro”**  
Corso del Piazza, 24 – 01527048  
consultorio@lapersonalcentro.it  
www.lapersonalcentro.it

**BOLOGNA**  
40139

**SERVIZIO CONSULENZA PER LA VITA FAMILIARE**  
Via Tacconi, 65 – 051450585  
consulenzafamiliare@libero.it  
www.iperbole.bologna.it/iperbole/scvfam

**BRESCIA**  
25126

**CONSULTORIO FAMILIARE**  
Via Volturmo, 42 – 0303099399 – 030339764  
info@consultorionfamiliare.org  
www.consultorionfamiliare.org

<b>BUSSOLENO (TO)</b> 10053	<b>CONS. FAMILIARE "Centro Famiglia Valsusino"</b> Via Walter Fontan, 36/d - 0122.647754 adriana.pesando@alice.it
<b>CESENA (FC)</b> 47023	<b>CONS. PER LA FAMIGLIA "Don Adolfo Giorgini"</b> Via can. Lugesani, 202 - 0547333300 info@consultoriofamigliare.it www.informafamiglie.it/emiliaromagna/cesena
<b>COMO</b> 22100	<b>CONSULTORIO "La Famiglia"</b> Via Sirtori, 1/Com - 031271313 conslafamiglia@virgilio.it www.lafamigliaconsultorio.org
<b>COSENZA</b> 87100	<b>CONSULTORIO "La Famiglia"</b> P.zza Parrasio Giano, 10 - 09846879103 - 3270133514 consultorio.lafamiglia.cs@gmail.com www.volontarioineuropa.eu
<b>CREMONA</b> 26100	<b>CONSULTORIO UCIPEM CREMONA</b> Via Milano, 5/c - 037220751 - 037234402 segreteria@ucipemcremona.it www.ucipemcremona.it
<b>CUNEO</b> 12100	<b>CONSULTORIO FAMILIARE</b> Via Senatore Toselli, 6 - 0171634412 - 3311191439 ucipemcn@email.it - info@consultoriocuneo.it www.consultoriocuneo.org
<b>FAENZA (RA)</b> 48018	<b>CONSULTORIO PRE E MATRIMONIALE</b> Via Severoli, 18 - 054626478 ucipemfaenza@alice.it www.famigliafaenza.wordpress.com/progettando-con/
<b>FIRENZE</b> 50124	<b>CONS. FAM. "Il Campuccio della Misericordia" Onlus</b> Via Villani, 21a - 0552298922 ilcampuccio@gmail.com, www.misericordia.firenze.it
<b>FORLÌ</b> 47100	<b>CONSULTORIO FAMILIARE CITTADINO</b> Corso Diaz, 49 - 054325083 consultorio.ucipem@email.it www.informafamiglie.it/emiliaromagna/forli

<b>FROSINONE</b> 03100	<b>CONSULTORIO FAMILIARE "Anatolé" onlus</b> Corso della Repubblica, 130 - 0775835038 info@consultorioanatole.it www.consultorioanatole.it
<b>GIOIOSA IONICA (RC)</b> 89049	<b>CONSULTORIO Centro "La Famiglia"</b> Via Abruzzo, 11 - 3290493310 info.centrolafamiglia@gmail.com
<b>GROSSETO</b> 58100	<b>ASS. CONSULTORIO "La Famiglia"</b> Via Carlo Pisacane, 18 - 056428626 - 3332293757 consultoriogrosseto2017@gmail.com
<b>GUIDONIA MONTECELIO (RM)</b> 00012	<b>CONSULTORIO "Familiaris Consortio" - Villanova</b> Via Mazzini 1/A - 0774324613 info@consultoriofamiliarisconsortio.it
<b>IGLESIAS (CI)</b> 09016	<b>CONSULTORIO FAMILIARE "Sodalitas"</b> Via Amelia Melis de Villa, 1/7 - 078123806 - 078133016 consultoriodiocesano@tiscali.it www.sodalitasonlus.it
<b>IMOLA (BO)</b> 40026	<b>CONS. ORGANIZZAZIONE DI VOLONTARIATO UCIPEM</b> P.zza del Duomo, 4 - 0542696629 consfamiliareucipemimola@gmail.com www.sites.google.com/site/consfamiliareucipemimola
<b>ISCHIA (NA)</b> 80077	<b>CONSULTORIO FAMILIARE "Giovanni Paolo II"</b> Via Mirabella, 13 - 0819848757 consultoriofamdioc@libero.it
<b>LATIANO (BR)</b> 72022	<b>CONSULTORIO FAMILIARE "Beato B. Longo"</b> Via Dalmazia, 46 - 0831726956 - 3429503618 consultoriobeatobartololongo@gmail.com www.beatobartololongo.it
<b>LODI</b> 26900	<b>CONSULTORIO "La Famiglia"</b> Via De Lemene, 16b - 037150346 consultorio.lodi@libero.it www.consultoriolodi.it
<b>LUCERA (FG)</b> 71036	<b>ASS. DI VOLONTARIATO CONSULTORIO "La Famiglia"</b> Via R. Petrilli, 1 - 0881540028 assconsultoriolafamiglia@gmail.com www.associazionefamiglia.com

<b>LUGO (RA)</b> <b>48022</b>	<b>CONSULTORIO PRE E MATRIMONIALE</b> C.so Garibaldi, 33 – 054535300 www.informafamiglie.it/emiliaromagna/lugo
<b>MANTOVA</b> <b>46100</b>	<b>CONSULTORIO DI CONSULENZA FAMILIARE</b> Viale P. Albertoni, 4c – 0376323797 consultoriomn@hotmail.it www.consultorioucipemmantova.it
<b>MASSA</b> <b>54100</b>	<b>CONSULTORIO “La Famiglia” Associazione onlus Santuario dei Quercioli</b> Via XXIV Maggio, 2 – 389918006 consultoriolafamigliamassa@gmail.com
<b>MESSINA</b> <b>98167</b>	<b>A) CONSULTORIO FAMILIARE</b> Viale Annunziata 71/72 Sc. B – 090355712 – 3347414597
	<b>B) CONSULTORIO FAMILIARE</b> 98043 ROMETTA MAREA (ME) Via Mezzasalma 25 – 090332761 – 090355712 consfam@tiscalinet.it www.consultorio-ucipem.messina.it
	<b>C) CONSULTORIO FAMILIARE</b> 98049 VILLAFRANCA TIRRENA (ME) Via Calamaro 13 – 090332761 consultorio.villafranca@gmail.com
<b>MILANO 1</b> <b>20135</b>	<b>CONSULTORIO FAMILIARE “Istituto La Casa”</b> Via Pietro Colletta, 31 – 0255189202 consultorio@istitutolacasa.it www.istitutolacasa.it
<b>MILANO 2</b> <b>20122</b>	<b>CONSULTORIO FAMILIARE “Mangiagalli”</b> Via Commenda, 37 – 0254120224 – 025457691 info@genitorioggi.it www.genitorioggi.it
<b>MONDOVÌ (CN)</b> <b>12084</b>	<b>CONSULTORIO FAMILIARE</b> P.zza S. Maria Maggiore – 3293927227
<b>MONZA (MB)</b> <b>20900</b>	<b>CONSULTORIO PRE E MATRIMONIALE</b> Via Vittorio Emanuele, 1 – 0392326463 – 0392320909 info@cofmonza.it www.cofmonza.it dr Giampiera Castiglioni – Via Volta, 28 – 0392313754

<b>NAPOLI</b> <b>80134</b>	<b>CONS. FAMILIARE “Centro La Famiglia G.Moscato”</b> Via S. Sebastiano, 48d – 081292142 centrolafamiglia@libero.it www.consultorio-famiglia-giovani.it/index.htm
<b>PADOVA</b> <b>35129</b>	<b>CONSULTORIO MATRIMONIALE</b> Via Orus, 4 – 0497801938 info@consultorioucipem.padova.it www.consultorioucipem.padova.it
<b>PALERMO</b> <b>90144</b>	<b>CONSULTORIO “La Casa”</b> Via F. Paolo Di Blasi, 15 – 091300997 s_liotta@libero.it www.consultoriolacasa.it
<b>PARMA</b> <b>43100</b>	<b>CONSULTORIO FAMILIARE “Famiglia più”</b> Via Nino Bixio, 71 – 0521234396 segreteria@famigliapiu.it www.famigliapiu.it
<b>PESCARA</b> <b>65100</b>	<b>CONS. FAMILIARE “Amici del Consultorio” onlus</b> Via Campobasso, 11 – 08528860 – 3288719111 – 0859960081 info@ucipempescara.org www.ucipempescara.org
<b>PIACENZA</b> <b>29121</b>	<b>CONS. FAM. “Istituto la Casa di Piacenza” onlus</b> Via Veneto, 3/A – 0523385017 info.consultoriopc@libero.it www.lacasapc.it
<b>PISA</b> <b>56125</b>	<b>CONSULTORIO FAMILIARE</b> P.zza S. Sepolcro, 2 – 0503191768 consucipem.pisa@gmail.com www.comune.pisa.it/ucipem
<b>POGGIO MIRTETO (RI)</b> <b>02047</b>	<b>CONSULTORIO FAMILIARE SABINO</b> P.zza M. Dottori, 16 – 0765441603 consultorio.sabino@libero.it
<b>PORDENONE</b> <b>33170</b>	<b>CONSULTORIO FAMILIARE “Noncello” onlus</b> Via F.lli Bandiera, 40 – 043428027 – 0434318186 segreteria@consultoriononcello.it www.consultoriononcello.it

<b>PORTOGRUARO (VE) 30026</b>	<b>CONSULTORIO FAMILIARE "Fondaco"</b> Via Seminario, 17 – 042175501 consultoriofondaco@virgilio.it www.consultoriofamiliarefondaco.it
<b>RIMINI 47900</b>	<b>CONSULTORIO FAMILIARE</b> Via Gambalunga, 46a – 054150274 info@consultoriofamiglia.it www.consultoriofamiglia.it
<b>ROMA 1 00186</b>	<b>CONSULTORIO "La Famiglia"</b> Via della Pigna, 13/a – 066789407 info@centrolafamiglia.it www.centrolafamiglia.org
<b>ROMA 2 00198</b>	<b>CENTRO DI CONSULENZA FAMILIARE "S. Costanza"</b> Via Olevano Romano, 209 – 3476132861 santacostanza@libero.it www.ilconsultoriofamiliare.it
<b>ROMA 3 00198</b>	<b>CONSULTORIO FAMILIARE "Agape" odv</b> Via del Fosso dell'Osa, 435 – 3715659649 consultoriofamiliareagape@pec.it info@consultoriofamiliareagape.it
<b>ROMETTA MAREA 98043</b>	<b>CONSULTORIO FAMILIARE</b> Via Mezzasalma, 25 – 090332761 www.consultorio-ucipem.messina.it
<b>SCANDICCI (FI) 50018</b>	<b>CONSULTORIO FAMILIARE "La Famiglia"</b> Via XXV Aprile, 1 – 0557300080 lafamigliascandicci@virgilio.it www.consultorioscandicci.it
<b>SENIGALLIA (AN) 60019</b>	<b>CONSULTORIO FAMILIARE</b> Via Gramsci, 17 – 07164860 – 3513838782 consucipemsenigallia@yahoo.it www.parrocchiaportone.it/new/consultorio-familiare
<b>SIENA 53100</b>	<b>CASSOCIAZIONE CENTRO "La Famiglia"</b> Via Sallustio Bandini, 64 – 0577222271 info@consultoriolafamigliasiena.it ufficiofamiglia.altervista.org/index2.html

<b>SONDRIO 23100</b>	<b>CONSULTORIO "La Famiglia"</b> Via Bassi, 4 – 0342512760 info@lafamigliasondrio.org www.lafamigliasondrio.org
<b>TARANTO 74100</b>	<b>CONSULTORIO PRE E MATRIMONIALE "Il Focolare"</b> Via Plateja, 142 – 0997353802 – 0997379029 associazioneilfocolare@ilfocolare.it www.ilfocolare.it
<b>TERAMO 64100</b>	<b>CONS. FAMILIARE DIOCESANO "Amoris Laetitia"</b> Via Oberdan, 26 – 3801018308 padrealeandro@gmail.com consultoriofamiliare@ibambini.it www.ibambini.it/consultorio
<b>TERNI 05100</b>	<b>CONSULTORIO "La Famiglia"</b> Via Galleria Nuova, 3 – 0744407723
<b>TORINO 10121</b>	<b>CONSULENZA FAMILIARE</b> Corso Matteotti, 11 – 011543121 consultorioccf@libero.it www.ccf.ideasolidale.org
<b>TRAPANI 91100</b>	<b>CONSULTORIO FAMILIARE "Crescere Insieme"</b> Via Ten. Alberti, 21 – 0923536411 cfcrescereinsiemetp@libero.it
<b>TRENTO 38122</b>	<b>CONSULTORIO FAMILIARE</b> Via Borsieri, 13 – 0461233004 – 0461223196 consultorioucipem@virgilio.it www.ucipem-tn.it/home.php
<b>TREVISO 31100</b>	<b>CONSULTORIO FAMILIARE SOCIO EDUCATIVO</b> Via dello Squero, 3 – 0422547971 ucipem.tv@libero.it www.nuke.consultoriofamiliareucipem.it
<b>TRIESTE 34133</b>	<b>CONSULTORIO FAMILIARE</b> Via Rismondo, 11 – 040369423 info@consultonlus.it www.consultonlus.it

**UDINE  
33100**

**CONSULTORIO FAMILIARE "Friuli "onlus**  
Viale Ungheria 22/3 - 0432299000  
info@consultoriofriuli.it  
www.consultoriofriuli.it

**URBINO  
61029**

**CONSULTORIO FAMILIARE "La Famiglia"**  
Via S. Chiara 17 - 3463090127 - 0722350177  
info@consultorioucipemurbino.it  
www.consultorioucipemurbino.it

**VENEZIA-MESTRE  
30174**

**CONSULTORIO FAMILIARE UCIPEM ONLUS**  
Via Torre Belfredo 4c - 0415345322 - 041.6394238  
info@ucipem-mestre.it

**VIADANA (MN)  
46019**

**CENTRO CONSULENZA FAMILIARE**  
Via Garibaldi, 52 - 0375781436  
ccfviadana@libero.it  
www.ccfviadana.it/menu.htm

**VICENZA  
36100**

**CONSULTORIO FAMILIARE "Rezzara"**  
Contrà Grazie, 12 - 0444324394  
direzione@consultoriorezzara.it  
www.consultoriorezzara.org

**VITTORIO  
VENETO (TV)  
31029**

**CENTRO CONSULENZA FAMILIARE**  
Via Fogazzaro, 28 - 0438552993  
info@ucipem.info  
www.ucipem.info/servizi.asp

## ASSOCIATI AGGREGATI UCIPEM

**BRESCIA 2  
25122**

**CONSULTORIO CIDAF**  
Viale Stazione, 63  
info@cidaf.it

**CREMA (CR)  
26013**

**CONSULTORIO FAMILIARE DIOCESANO "Insieme"**  
Via Carlo Urbino, 23 - 037382723  
info@consultorioinsieme.it

**JESI (AN)  
60035**

**CONSULTORIO "La Famiglia"**  
P.zza Federico II, 8 - 073164464  
cpfamiglia@alice.it

**ORISTANO  
09170**

**CONSULTORIO FAMILIARE DIOCESANO**  
Via Cagliari, 179 - 078371066  
cofador@tiscali.it  
www.diocesioristano.it/home/istituzioni-  
diocesane/116-consultorio-familiare.html

**ORVIETO (TR)  
05018**

**CONSULTORIO "La Famiglia"**  
P.zza Duomo, 7 - 0763344017

**THIENE (VI)  
36016**

**CONSULTORIO Associazione "Sintonia"**  
Via San Francesco, 2 - 3495046261  
sintonia.th@gmail.com  
www.diocesipadova.it

**VARESE  
21100**

**CONSULTORIO FAMILIARE  
"Istituto la Casa di Varese" onlus**  
Via Crispi, 4 - 0332238079 - 0332496770  
consultorio@lacasadivarese.it  
www.lacasadivarese.it

## CORRISPONDENTI

**NOVARA  
28100**

**CONSULTORIO FAMILIARE "A.G. Comoli"**  
Viale Ferrucci, 14 - 0321399830  
info@ccf-novara.it  
www.ccf-novara.it/index.php?page=home





# INDICE

---

**Premessa.....pag. 2**

## **Organi Collegiali**

Organigramma.....	4
Consiglio Direttivo.....	5
Presidenti delle Federazioni regionali.....	7
Commissione Scientifica.....	9
Commissione Giuridica.....	10
Commissione Organizzativa.....	11
Altre cariche.....	12

**Mappa dei Consulitori.....pag. 13**

Abruzzo.....	14
Basilicata.....	15
Calabria.....	16
Campania.....	17
Emilia Romagna.....	19
Lazio.....	21
Liguria.....	23
Lombardia.....	25
Marche.....	33
Molise.....	35
Piemonte.....	36
Puglia.....	37
Sardegna.....	40
Sicilia.....	41
Toscana.....	44
Triveneto.....	46
Umbria.....	50

**UCIPEM.....pag. 51**

Organigramma.....	52
Elenco Consulitori UCIPEM.....	53